MUSIC - UNIVERSITY OF TORONTO
3 1761 12253132 0

Savintsev, Petr Ivanovich
[A vo pole verba]

M
1378
S258
A2

А во поле верба

ФОРТЕПИАННЫЕ ПЬЕСЫ ДЛЯ ЮНОШЕСТВА

АВИНЦЕВ

Digitized by the Internet Archive
in 2026 with funding from
University of Toronto

https://archive.org/details/31761122531320

Средние и старшие классы
детской музыкальной школы

П. САВИНЦЕВ

А ВО ПОЛЕ ВЕРБА

ФОРТЕПИАННЫЕ ПЬЕСЫ
ДЛЯ ЮНОШЕСТВА

Всесоюзное издательство
СОВЕТСКИЙ КОМПОЗИТОР
Москва 1972

M
1378
S258 A2

А ВО ПОЛЕ ВЕРБА

Белорусская народная песня

LIBRARY
JUN 25 1976
UNIVERSITY OF TORONTO

П. САВИНЦЕВ

Плавно, напевно

Ф-п.

mf

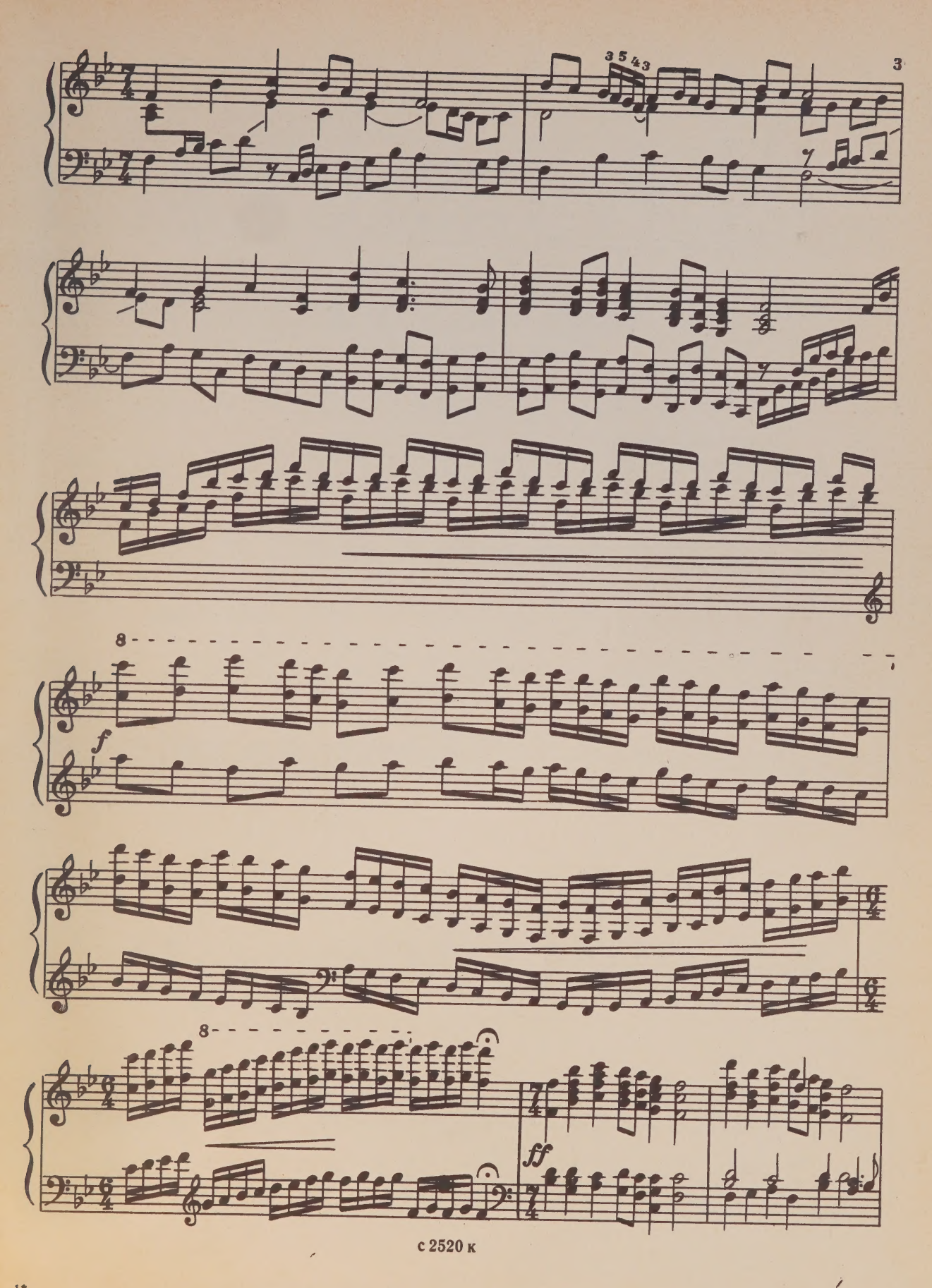

с 2520 к

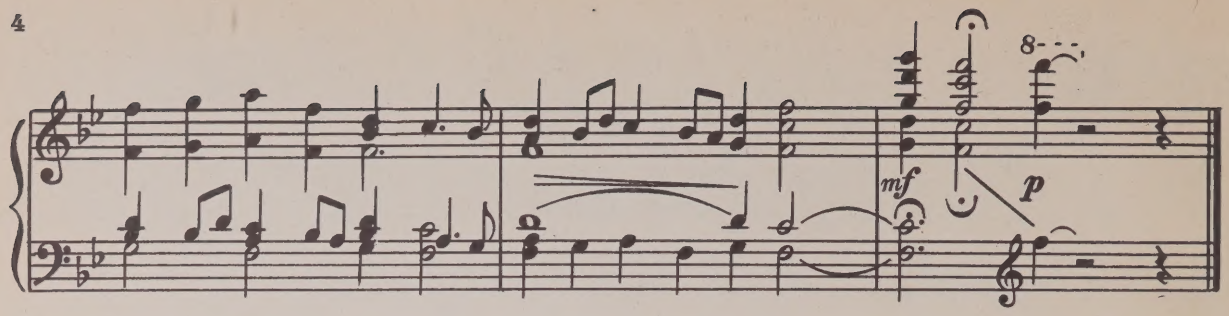

ВЬЮН НАД ВОДОЙ

Русская народная песня

Проникновенно, тепло

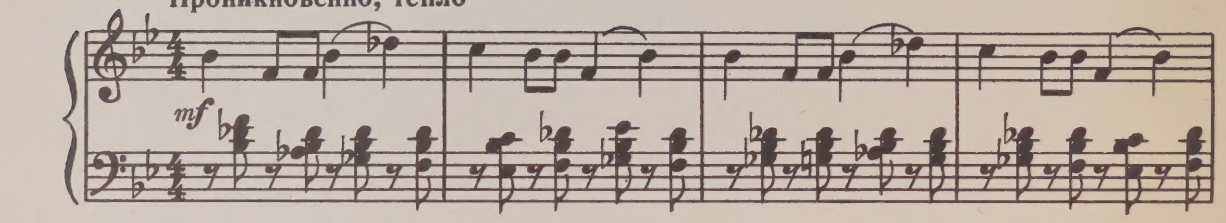

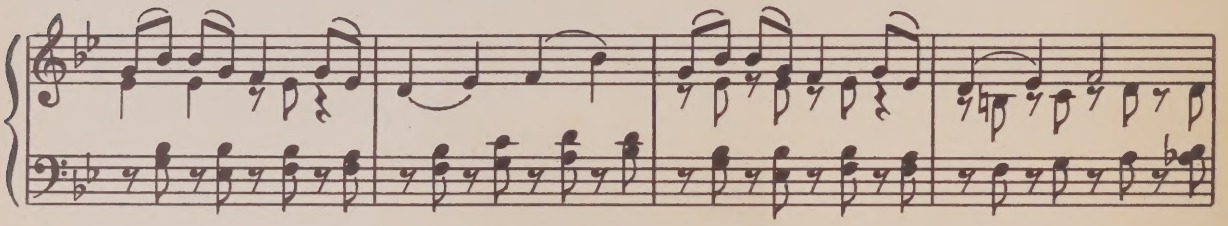

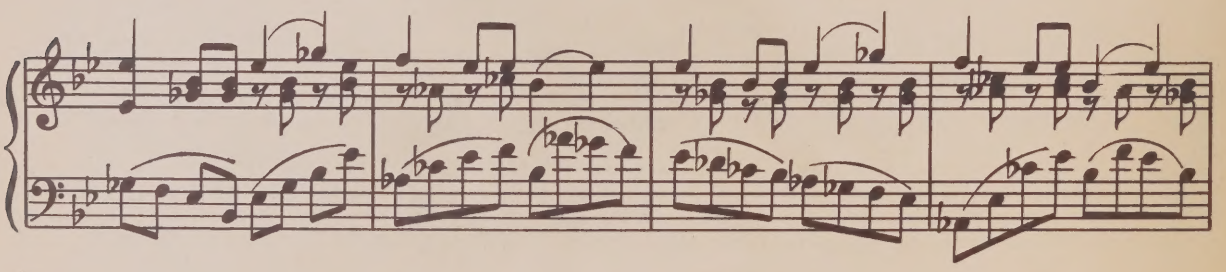

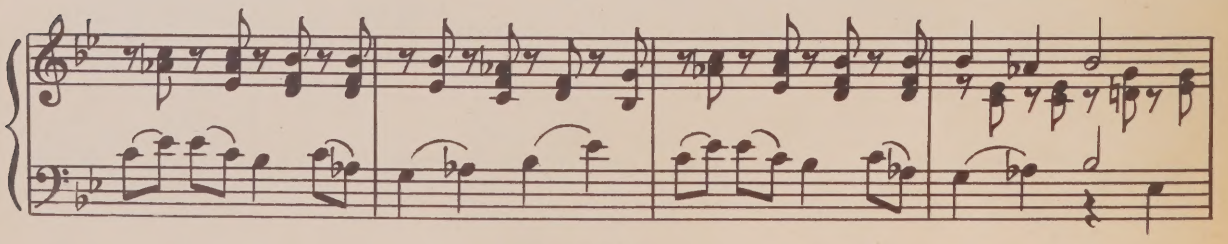

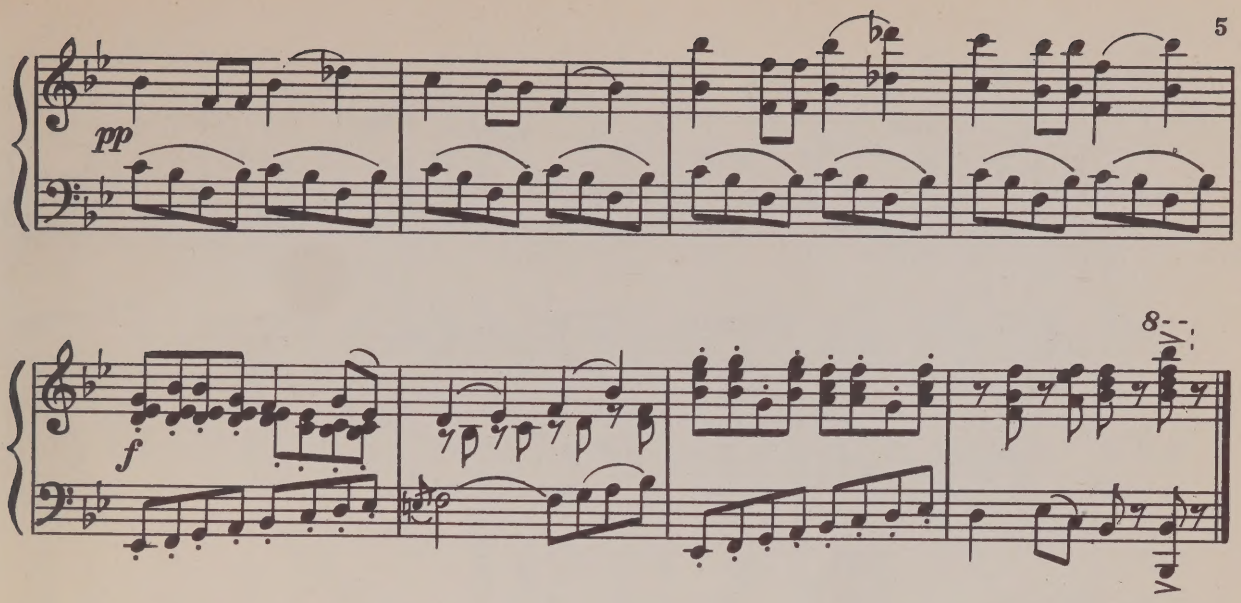

ВЕРБОВАЯ ДОЩЕЧКА

Украинская народная песня

Живо, весело

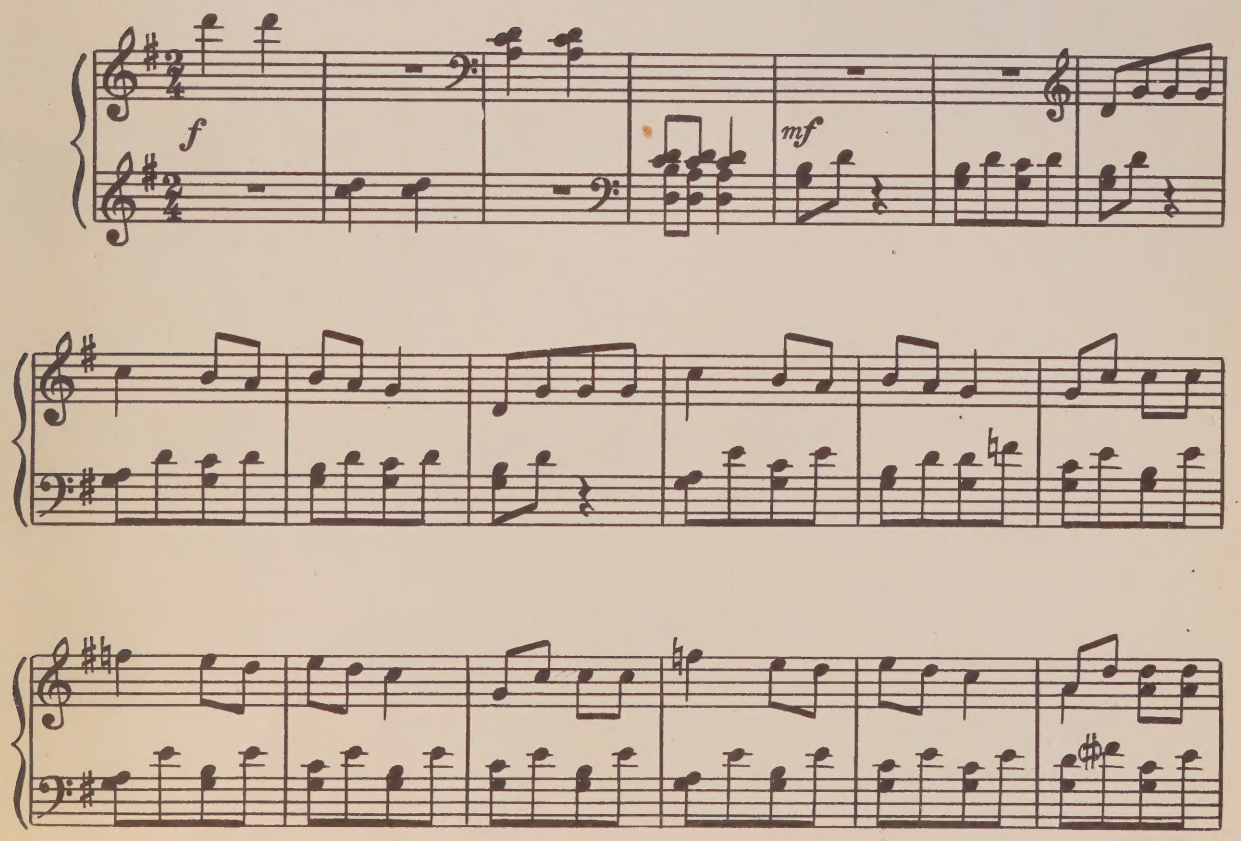

с 2520 к

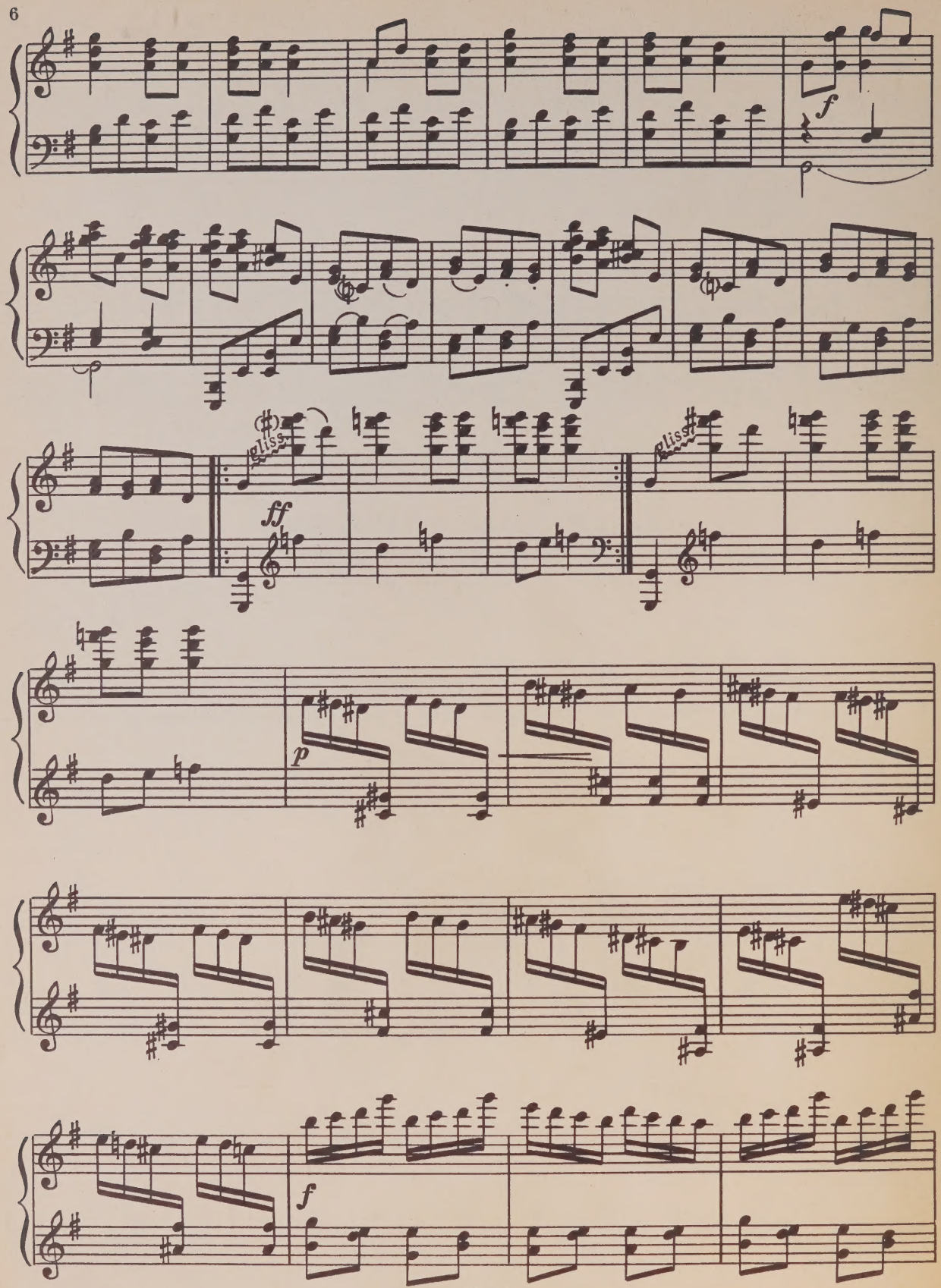
f
gliss.
ff
gliss.
p
f

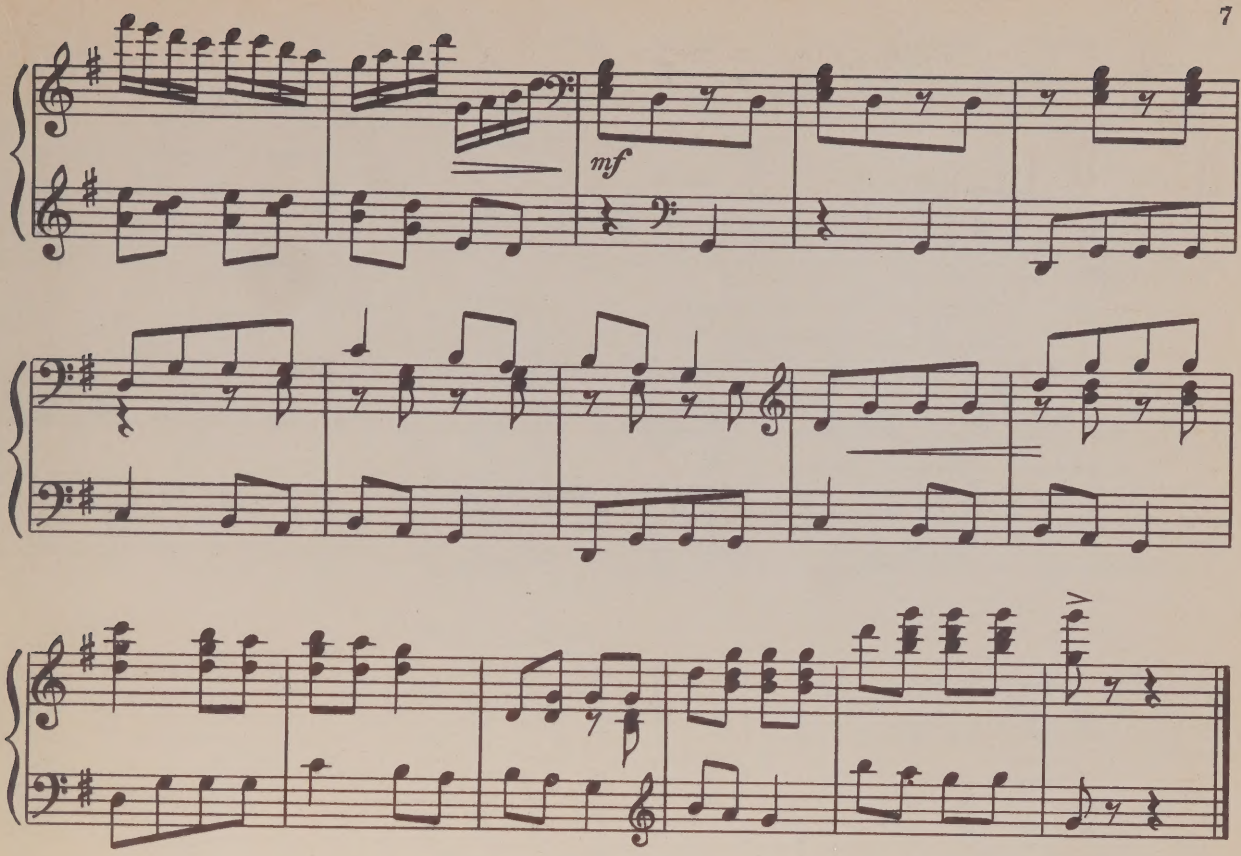

У КЛЮЧА, КЛЮЧА ДА У КИПУЧЕГО

Русская народная песня

Сдержанно, сурово

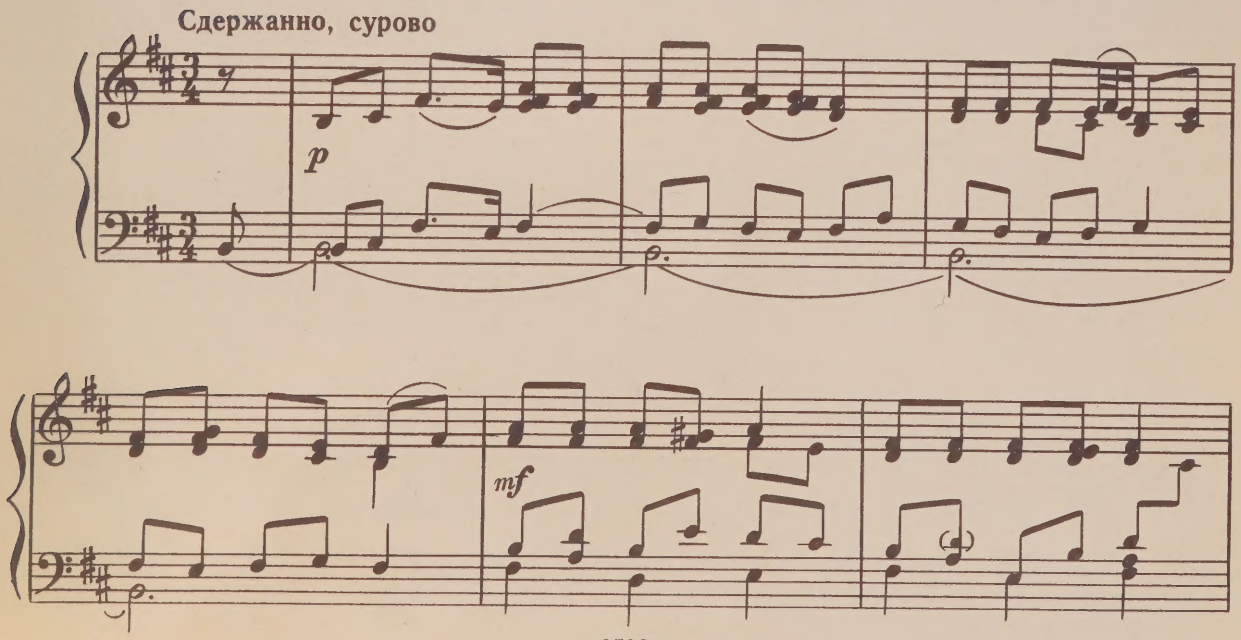

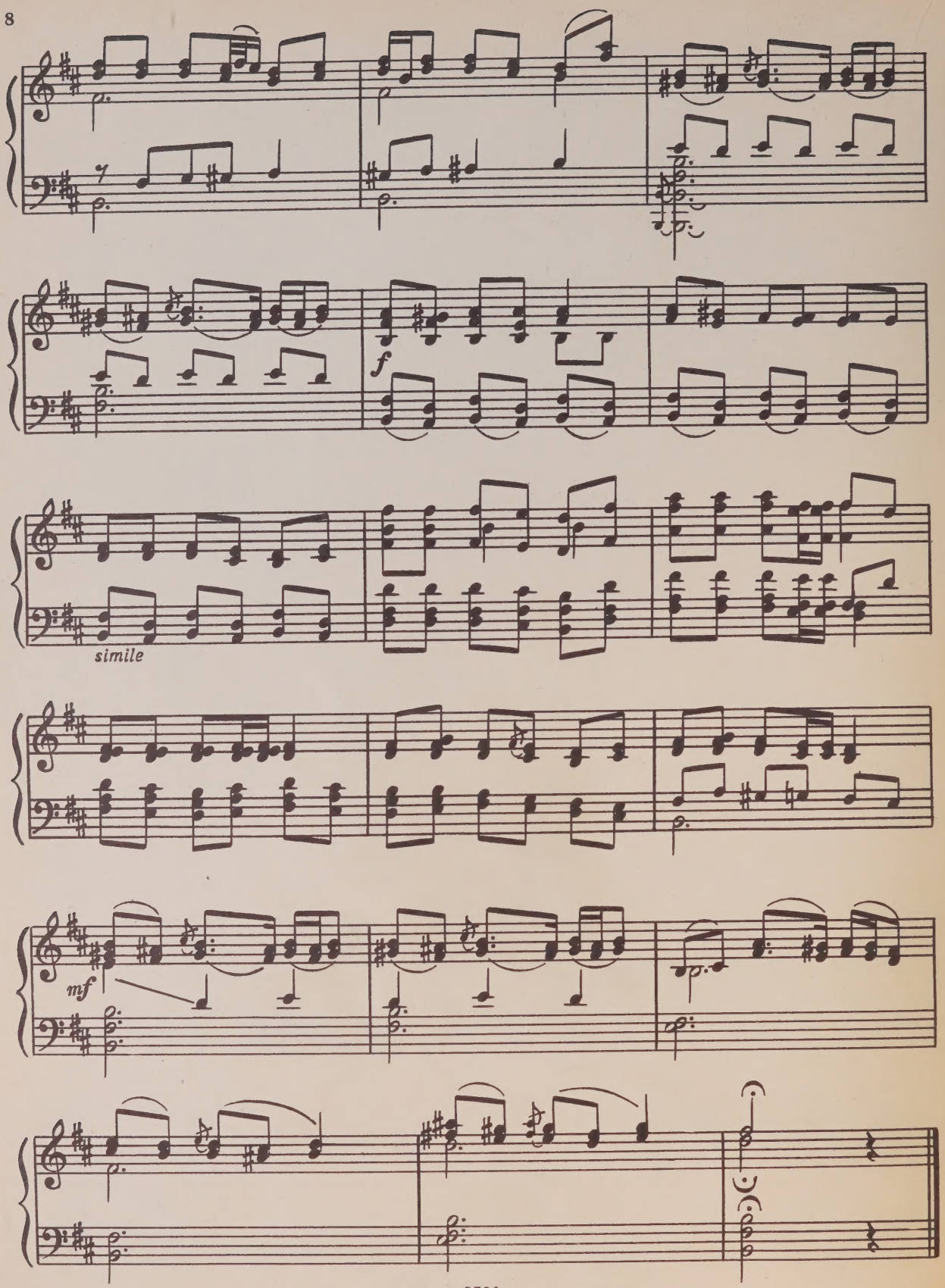
f
simile
mf

ПИР НАЧИНАЕТСЯ, ПИР КОНЧАЕТСЯ

Эстонская народная песня

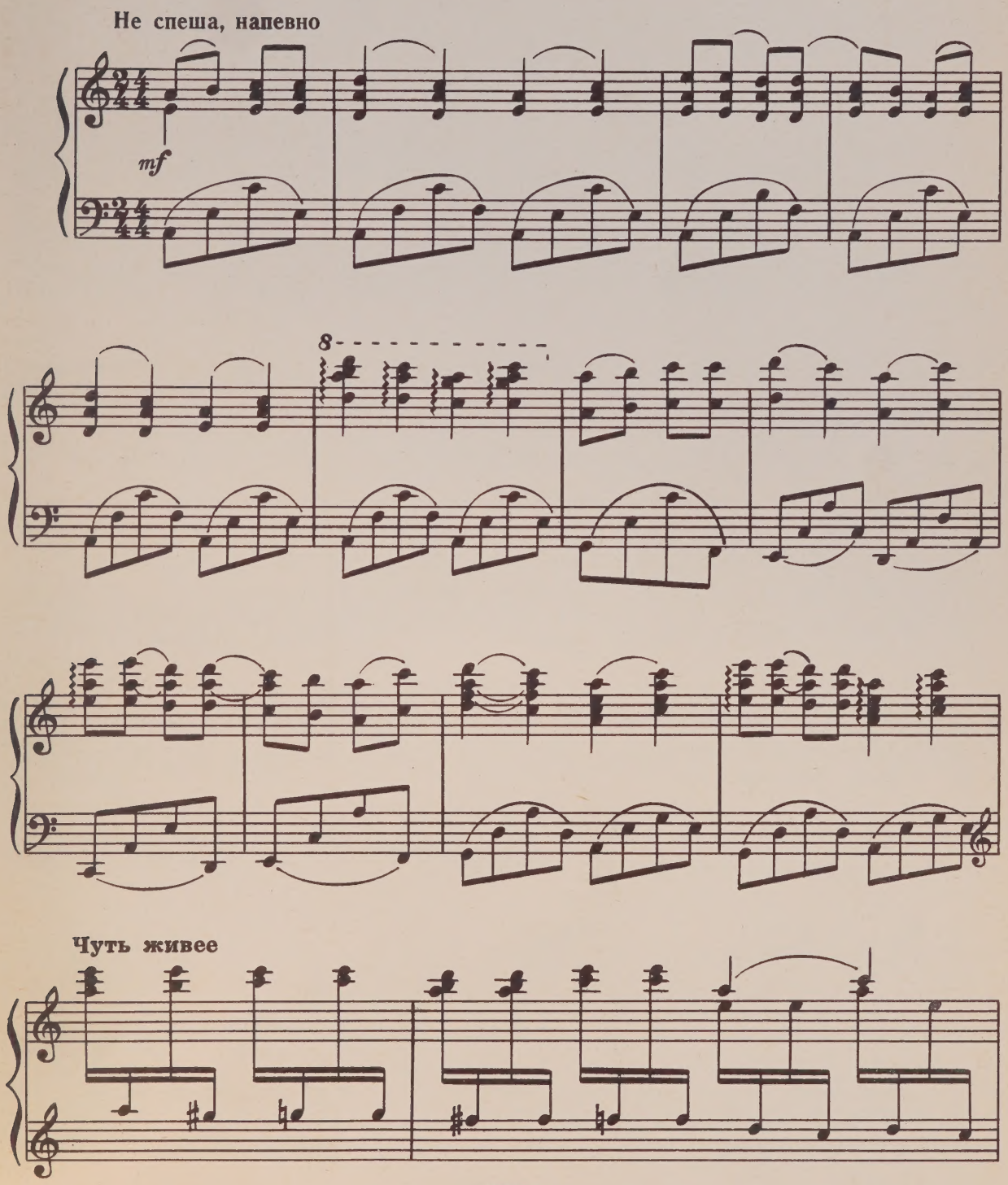

с 2520 к

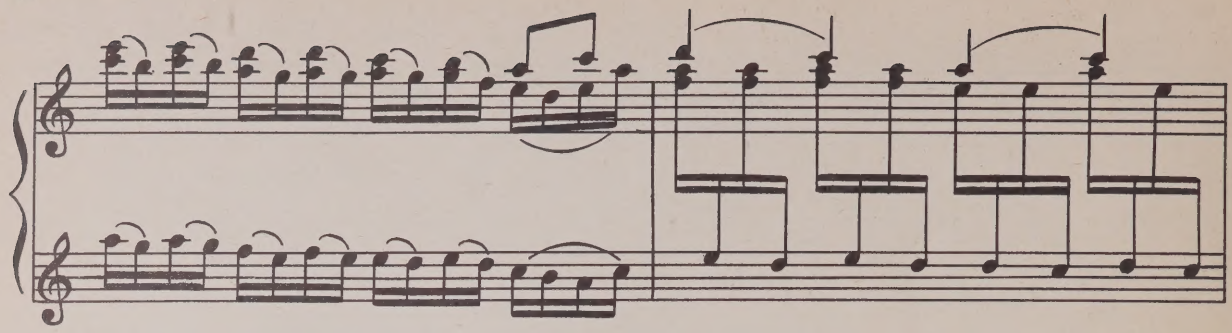

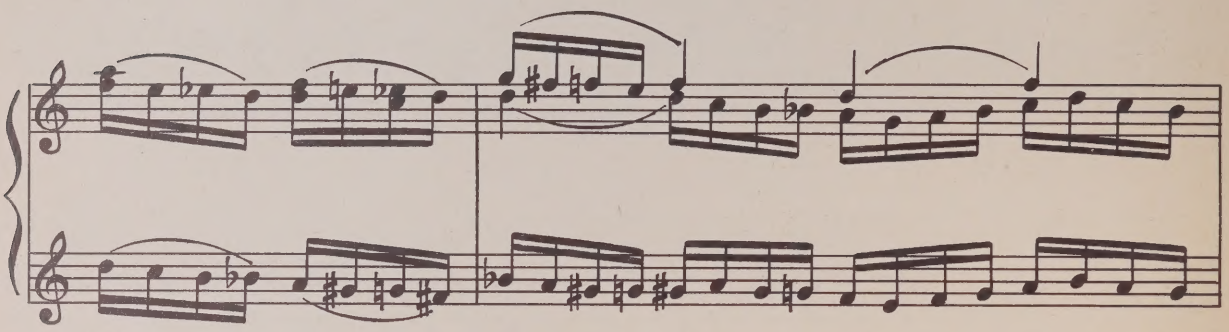

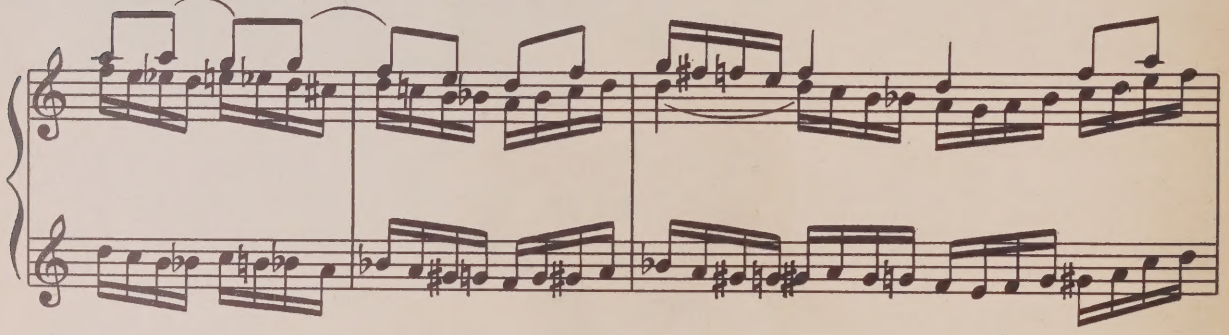

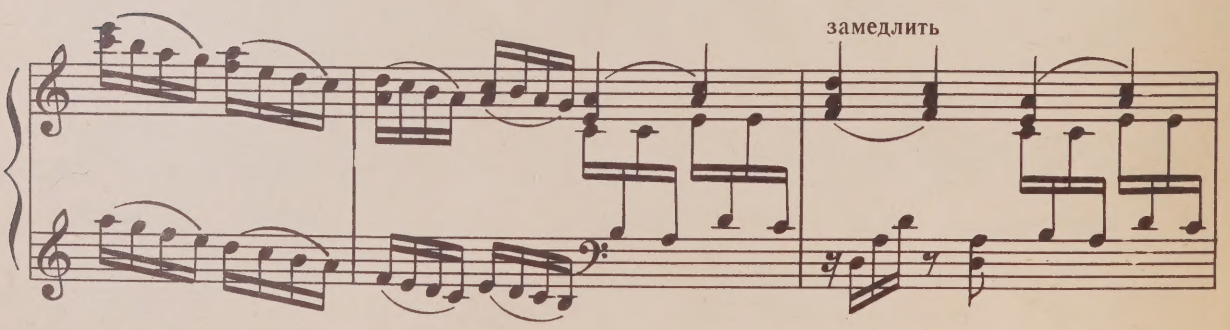
замедлить

В первоначальном темпе

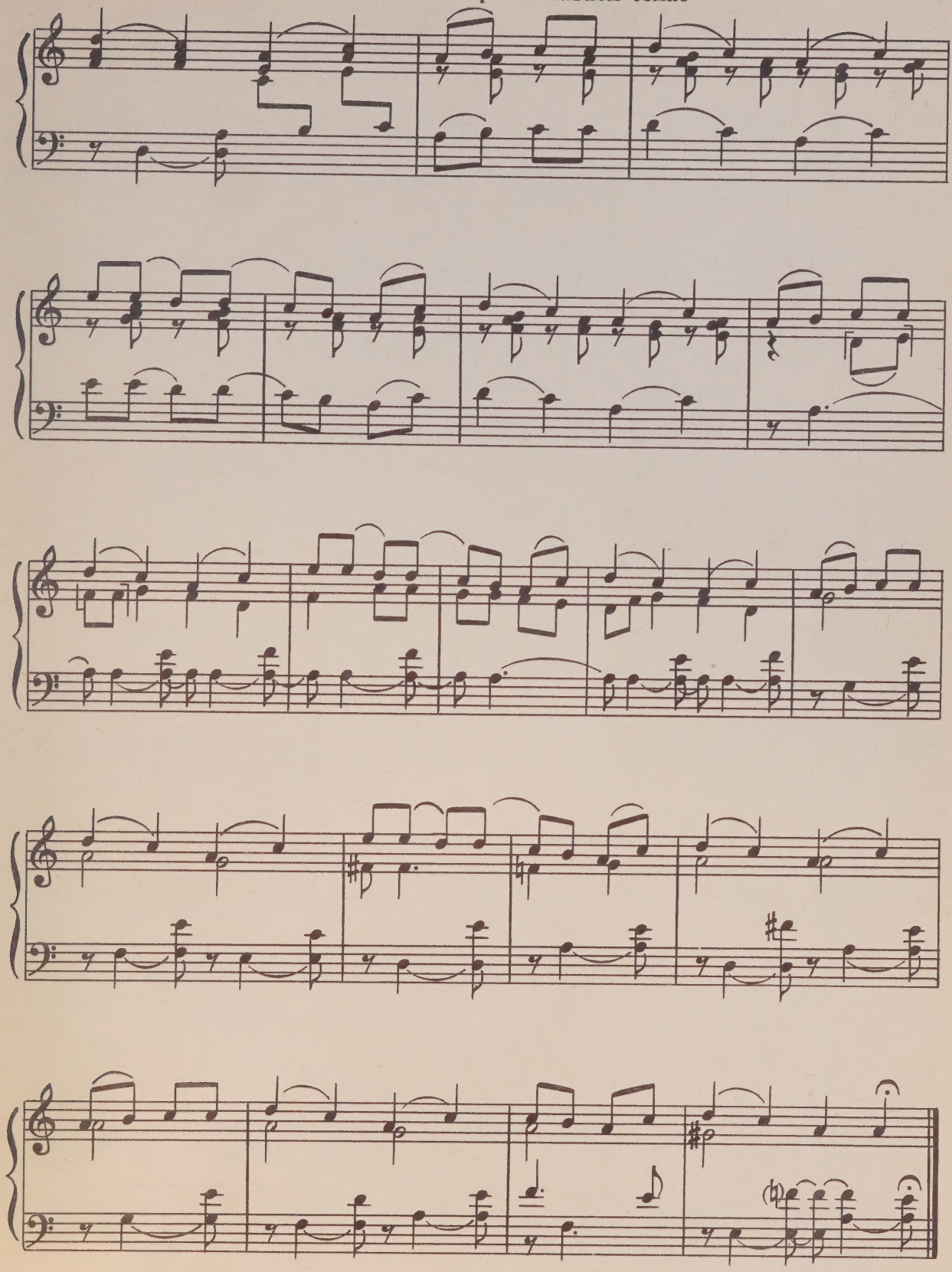

с 2520 к

КАК ПРИЕХАЛИ ДВА БРАТА ИЗ ДЕРЕВНИ В ПЕТЕРБУРГ

Русская народная песня

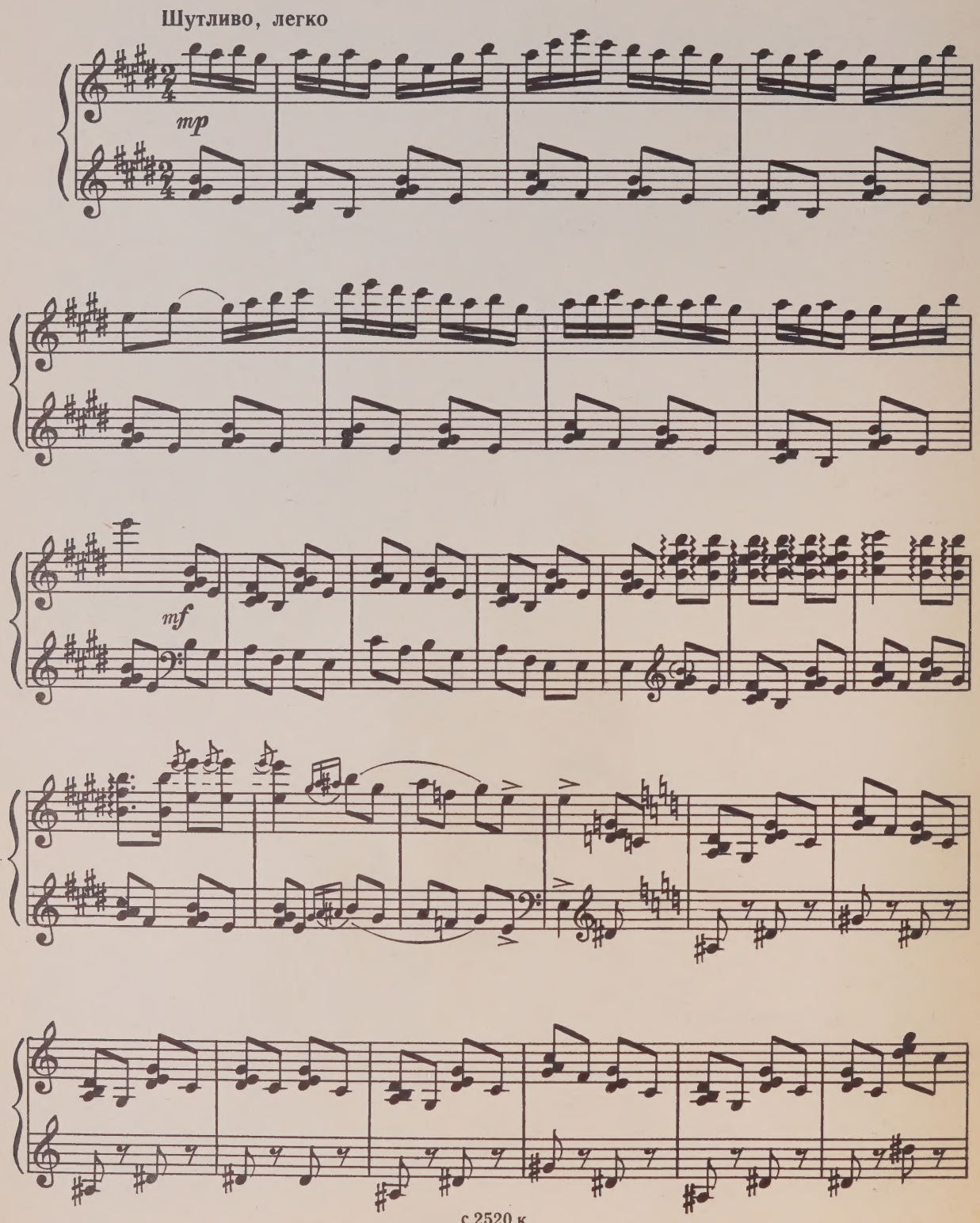

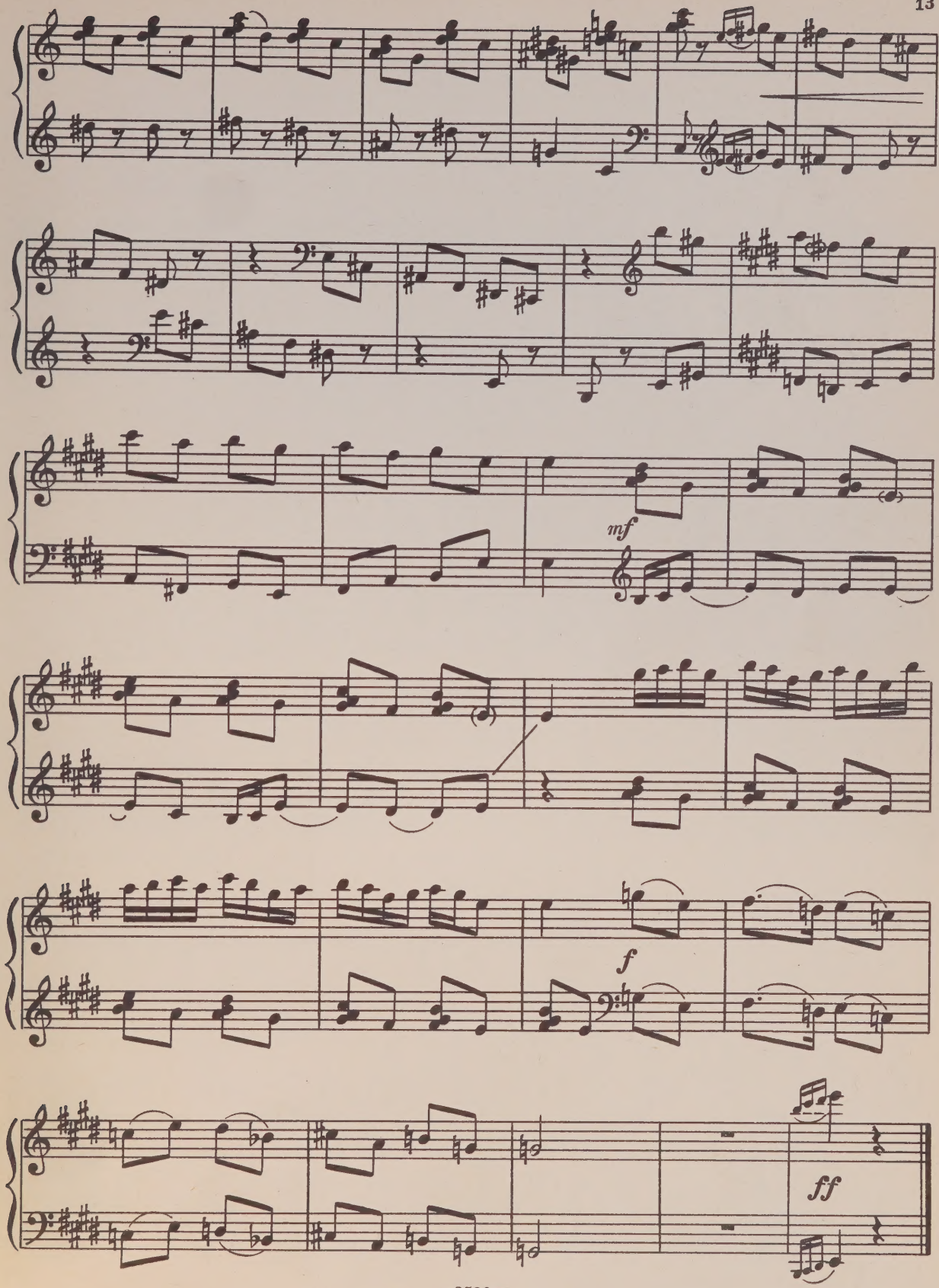
mf
f
ff

ЭЙ, ПОЙДУ-ВЫЙДУ, ПОСИЖУ

Русская народная песня

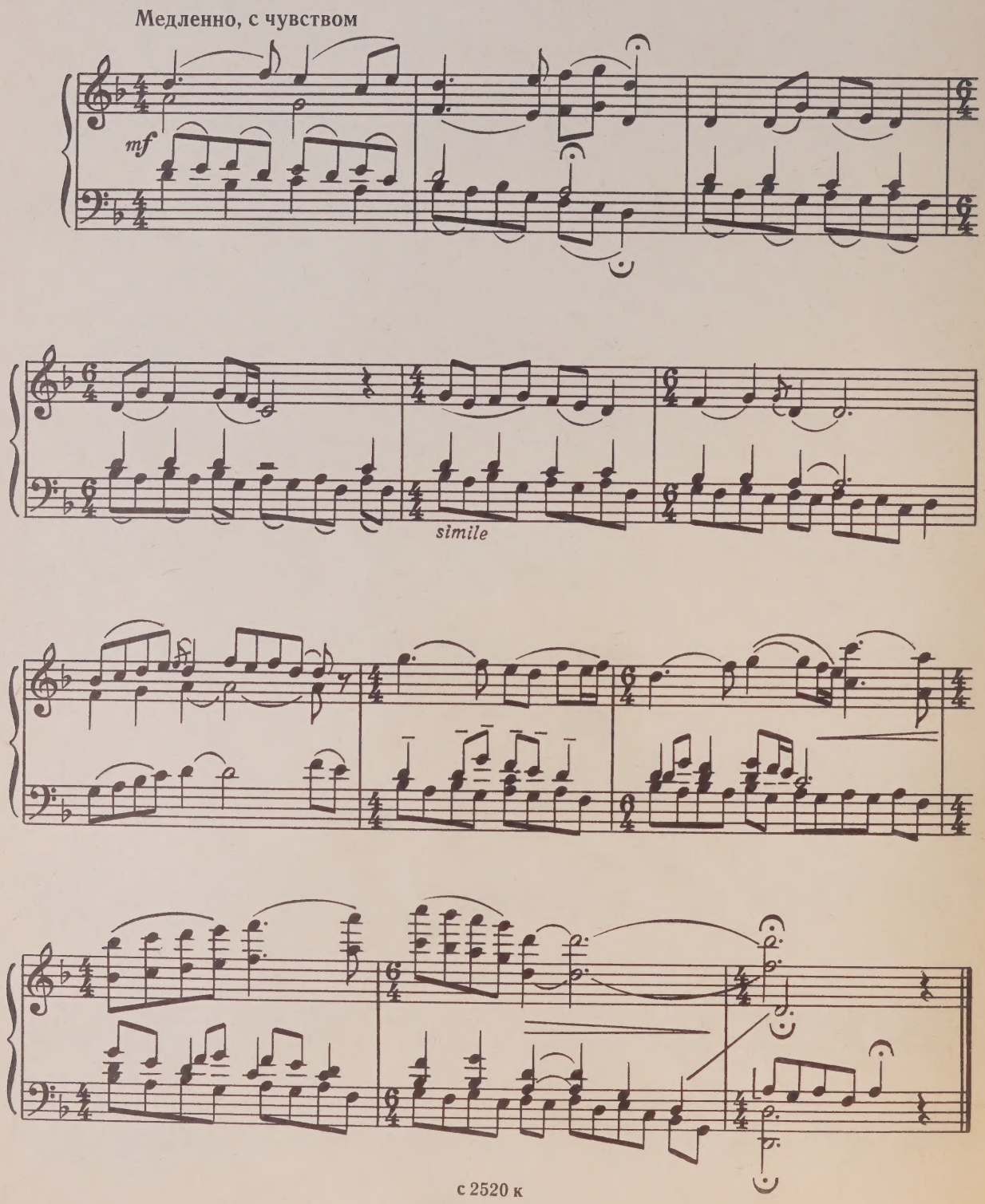

ЛЕН-ЛЕНОЧЕК

Песня Аграфены Оленичевой

Подвижно, легко

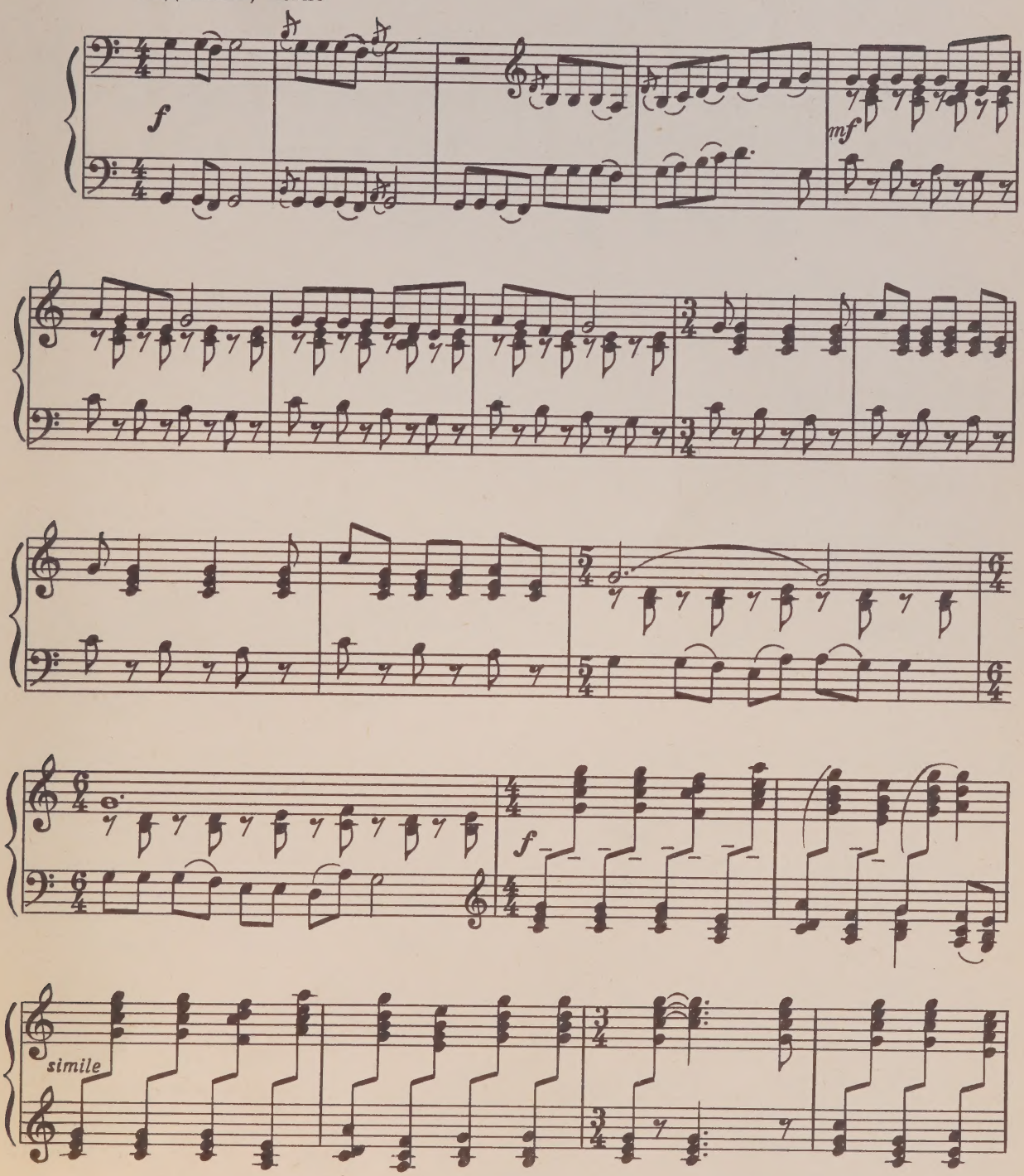

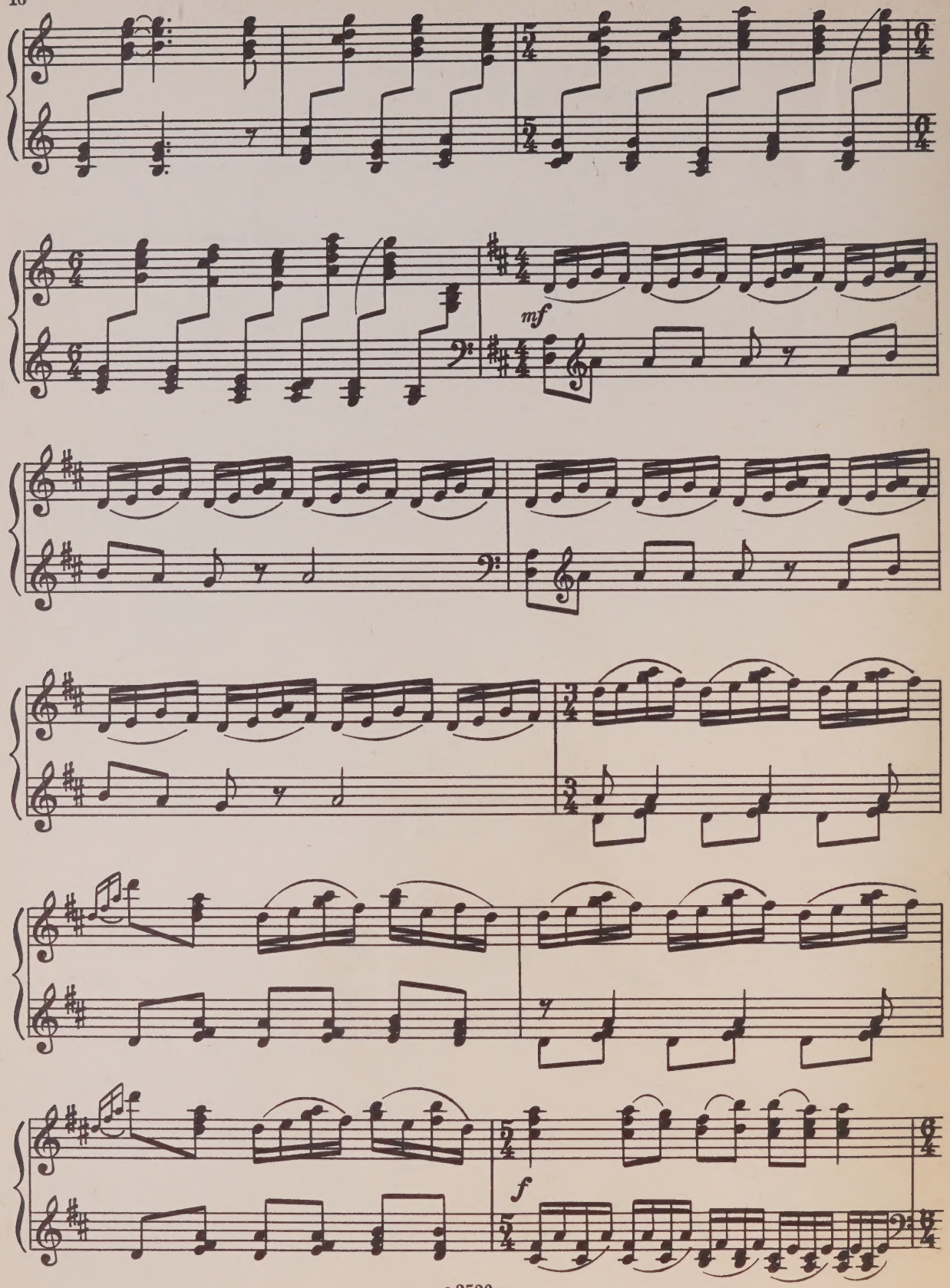
mf
f

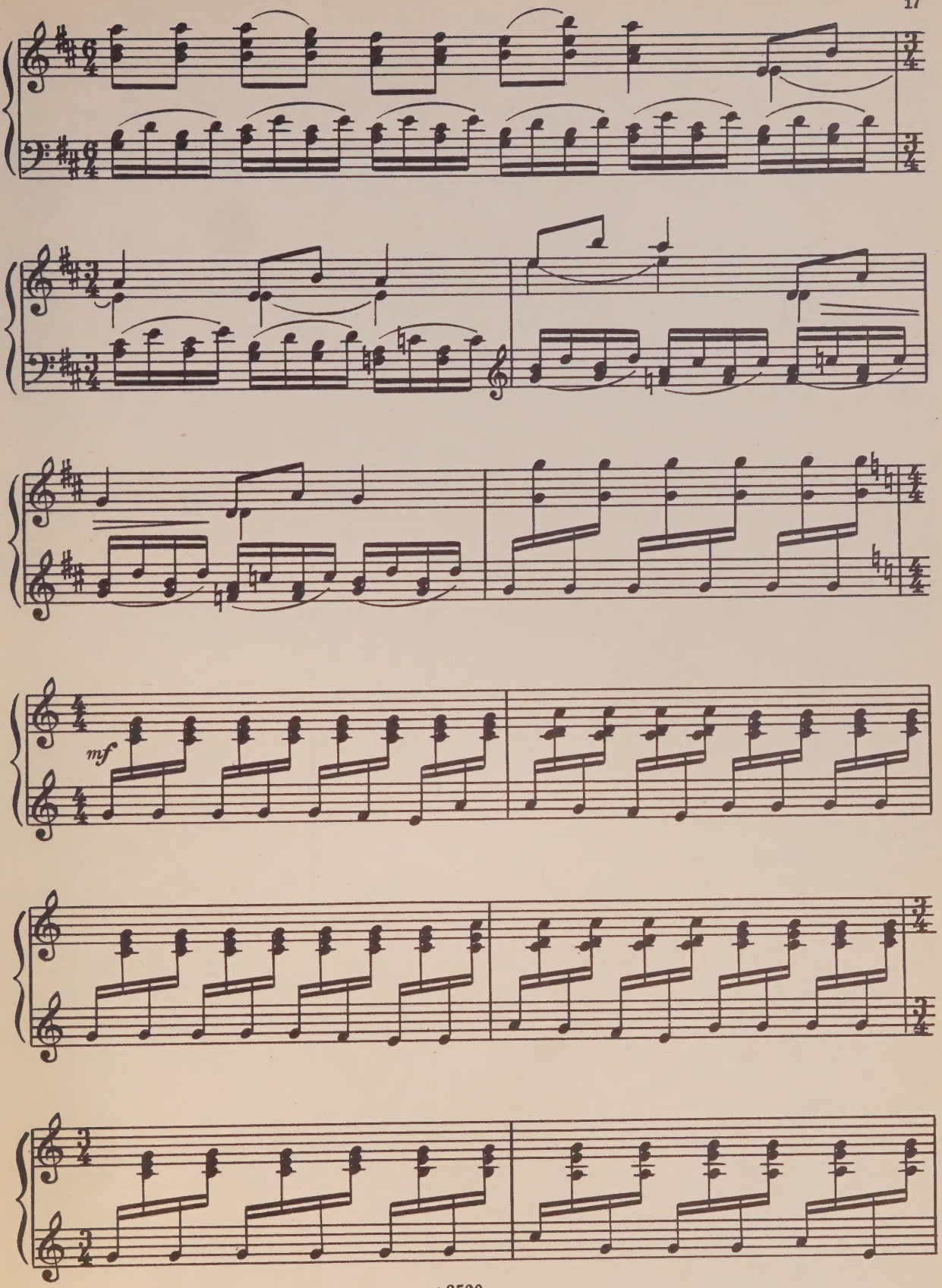

с 2520 к

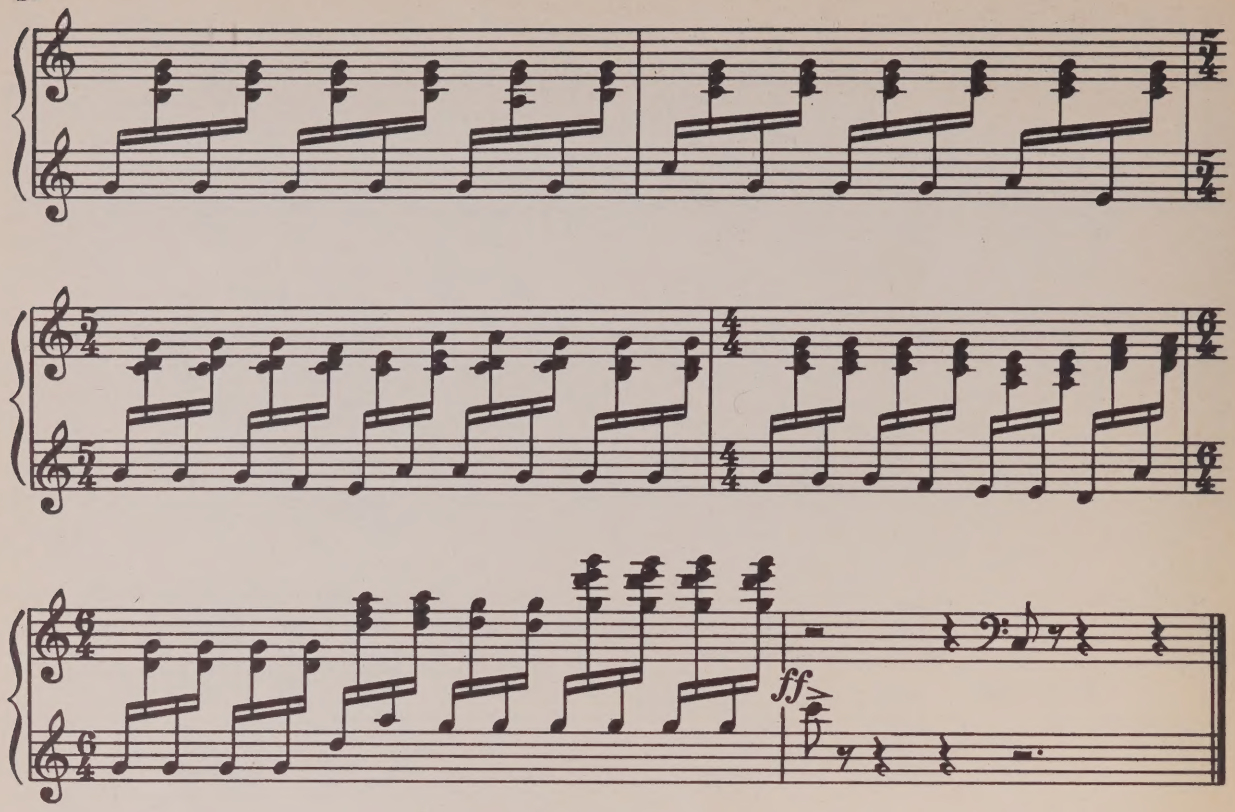

ВЕРХОВИНО, СВИТКУ ТИ НАШ

Украинская народная песня

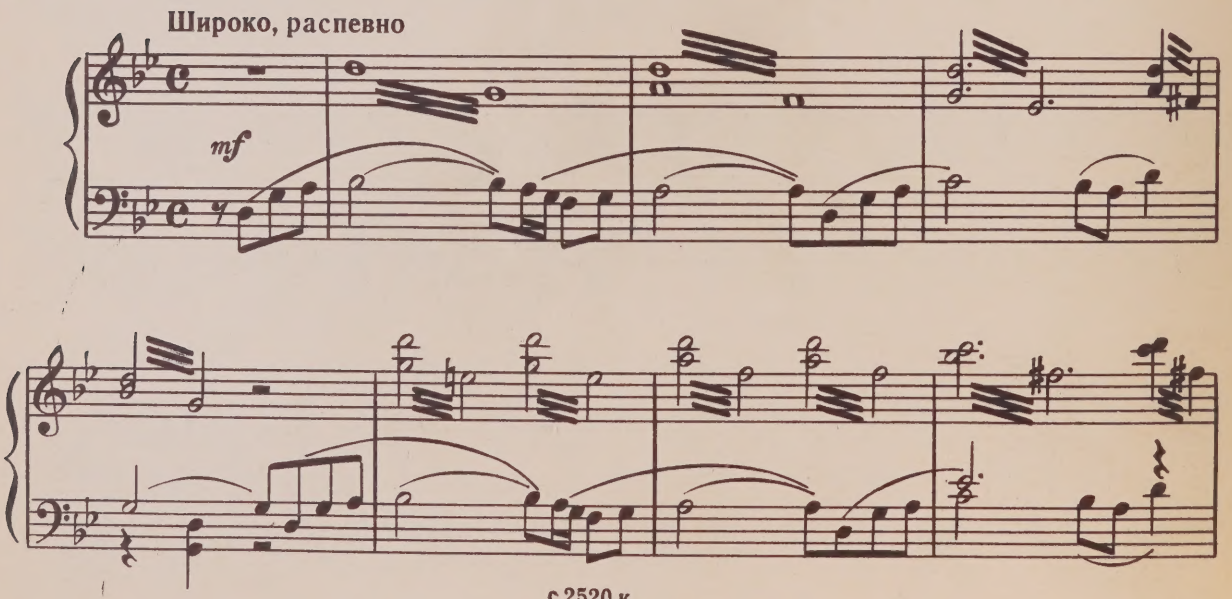

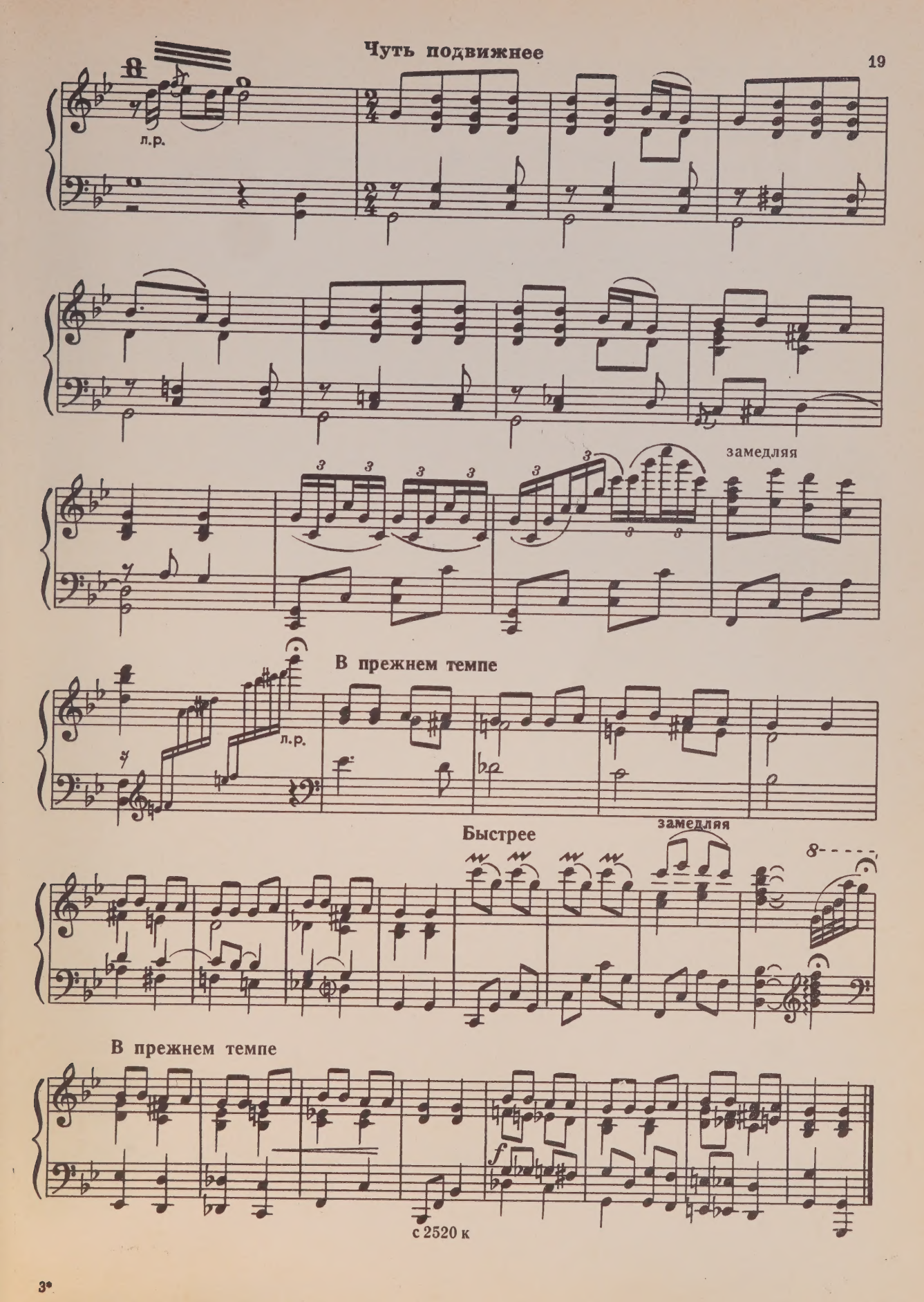
Чуть подвижнее
л.р.
замедляя
В прежнем темпе
л.р.
Быстрее
замедляя
В прежнем темпе
f

ТРИ ЛИТОВСКИЕ НАРОДНЫЕ ПЕСНИ

„Сутартинес“

1.

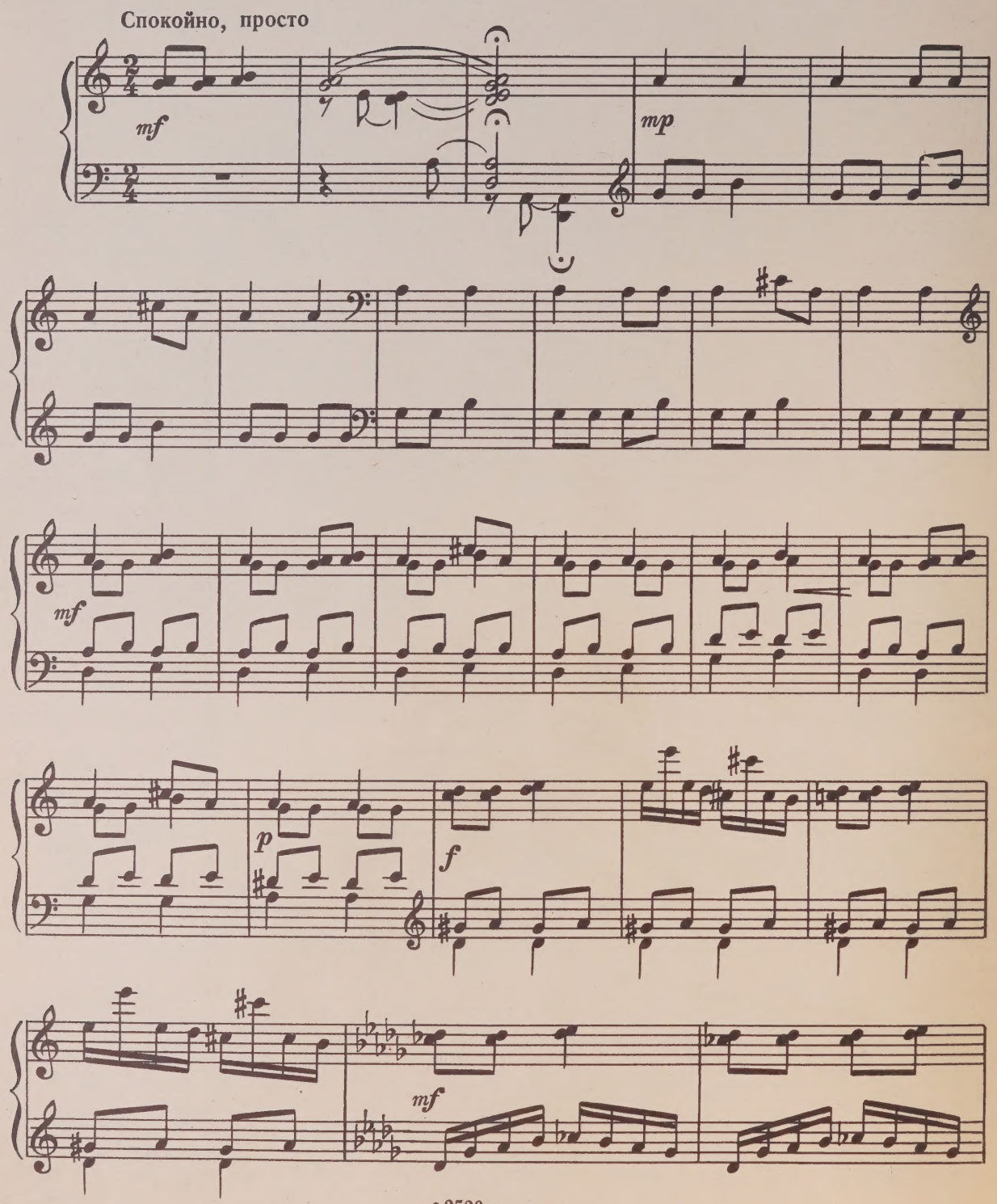

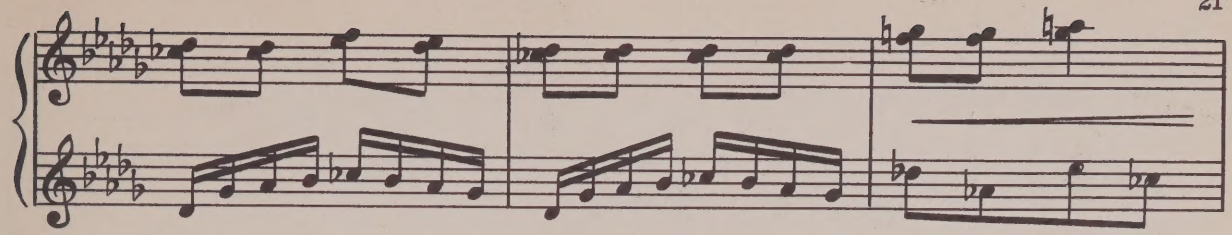

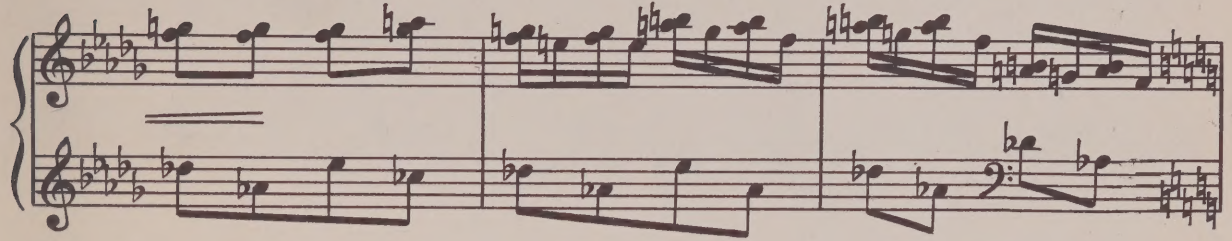

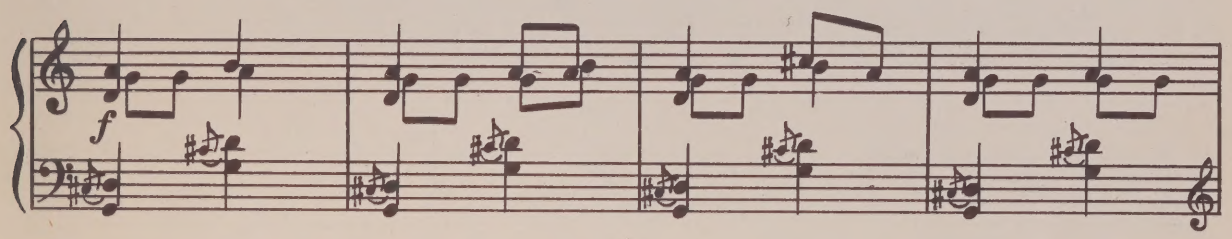
f

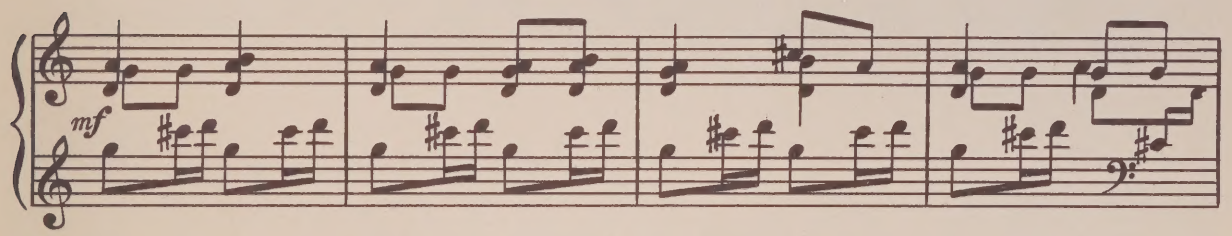
mf

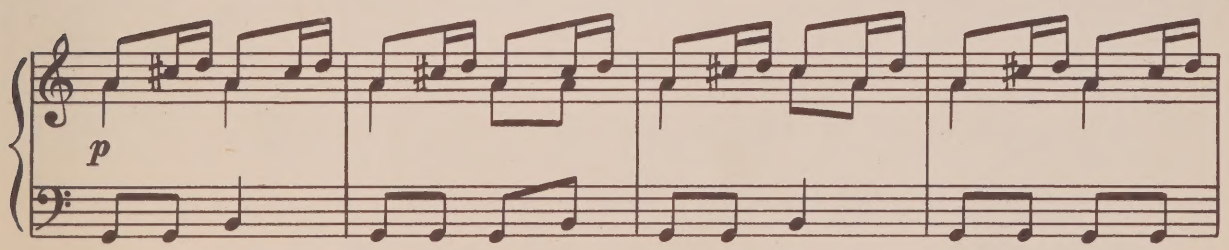
p

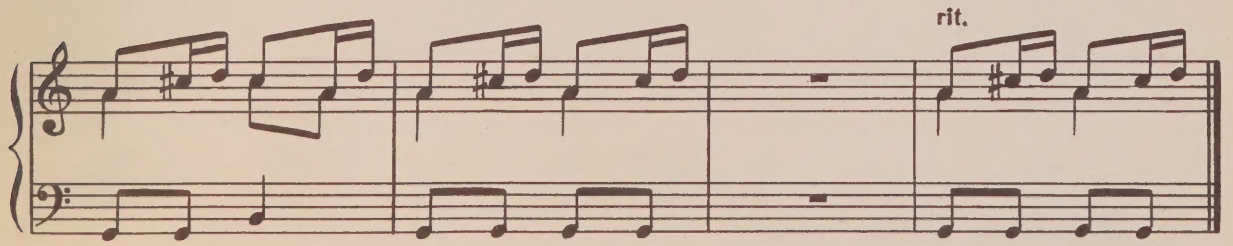
rit.

2.

Сдержанно

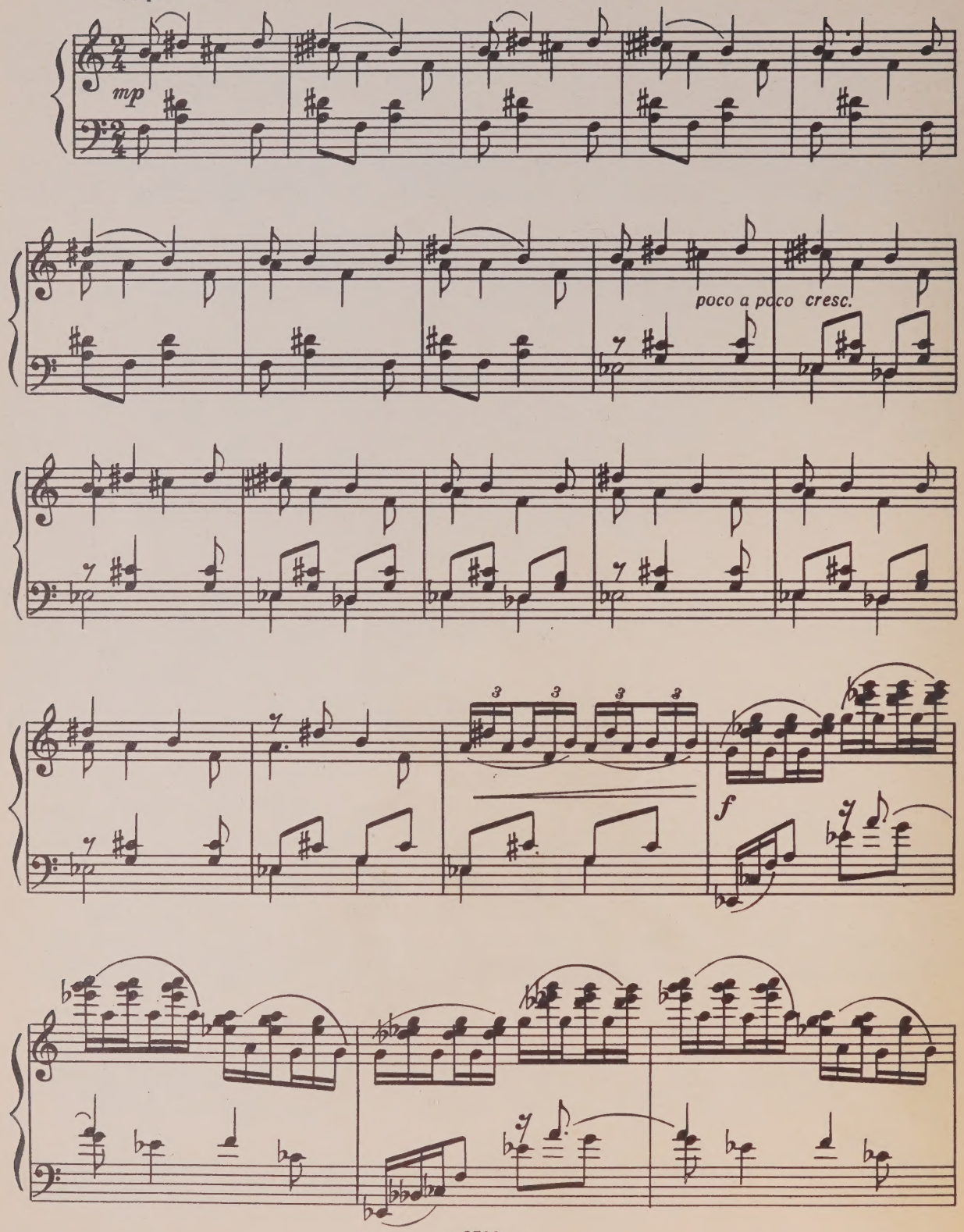

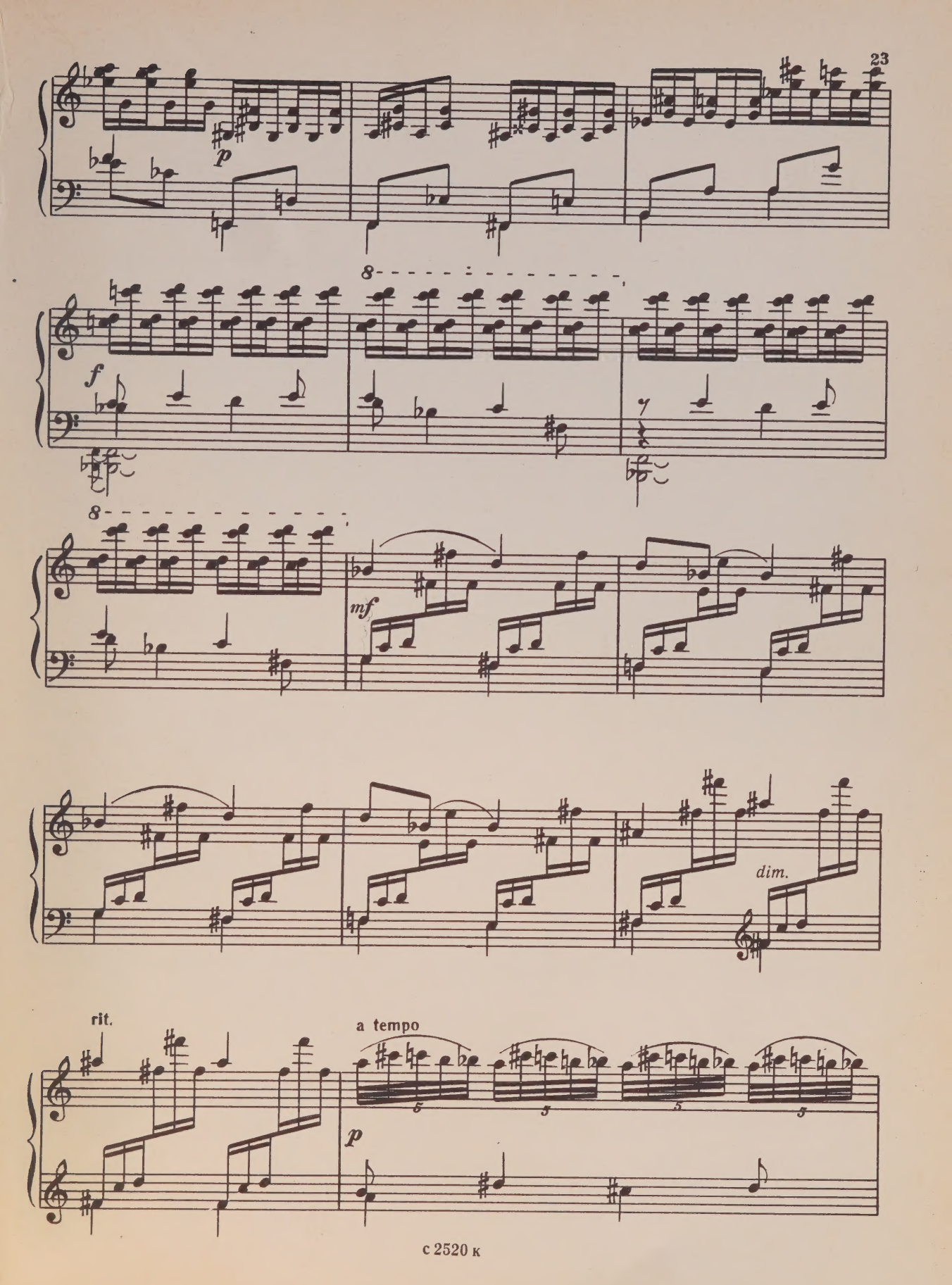
p
f
8
mf
dim.
rit.
a tempo
p

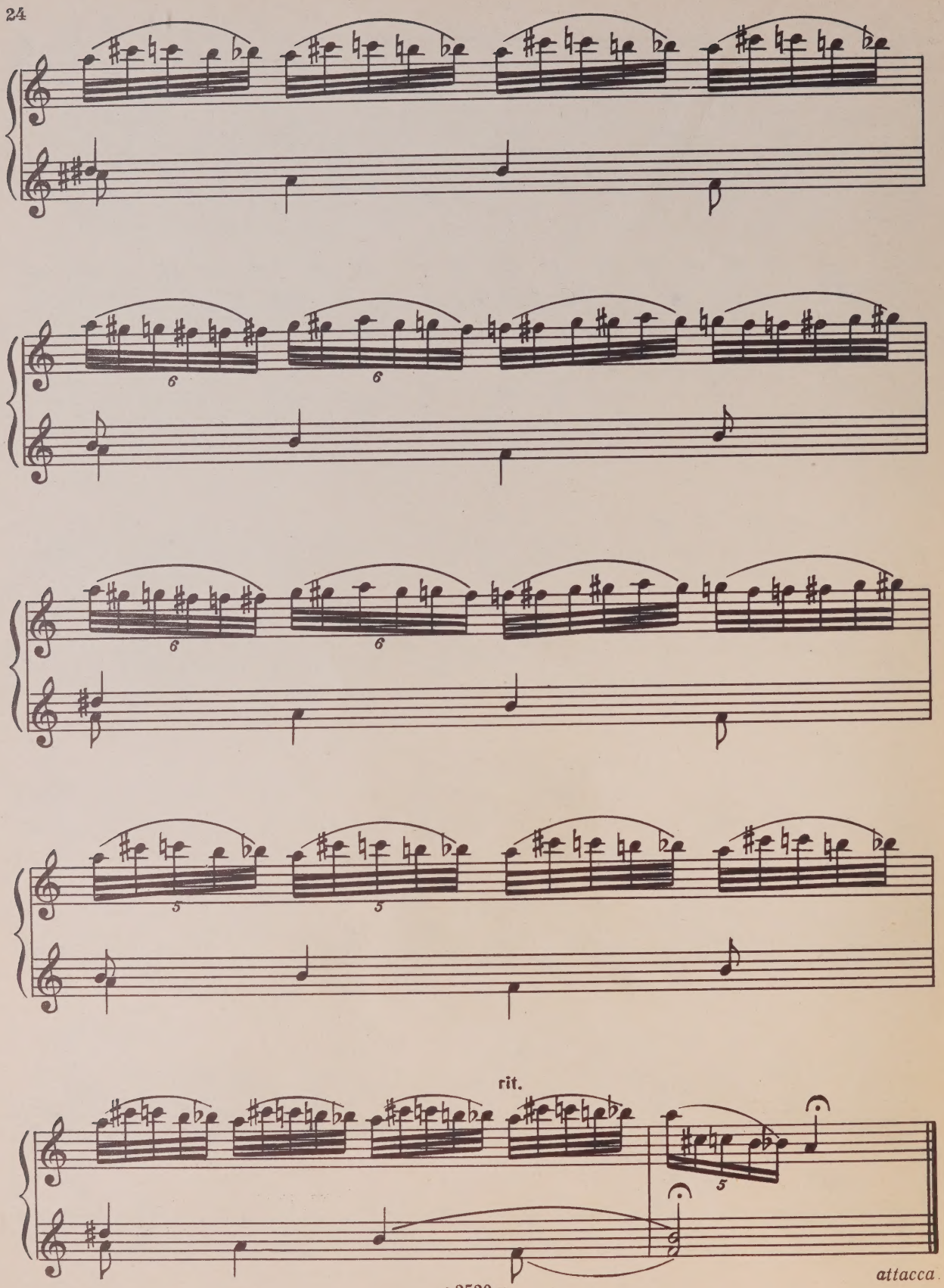
6
6
6
6
5
5
rit.
5
attacca

3.

Не спеша. Ритмично, выразительно

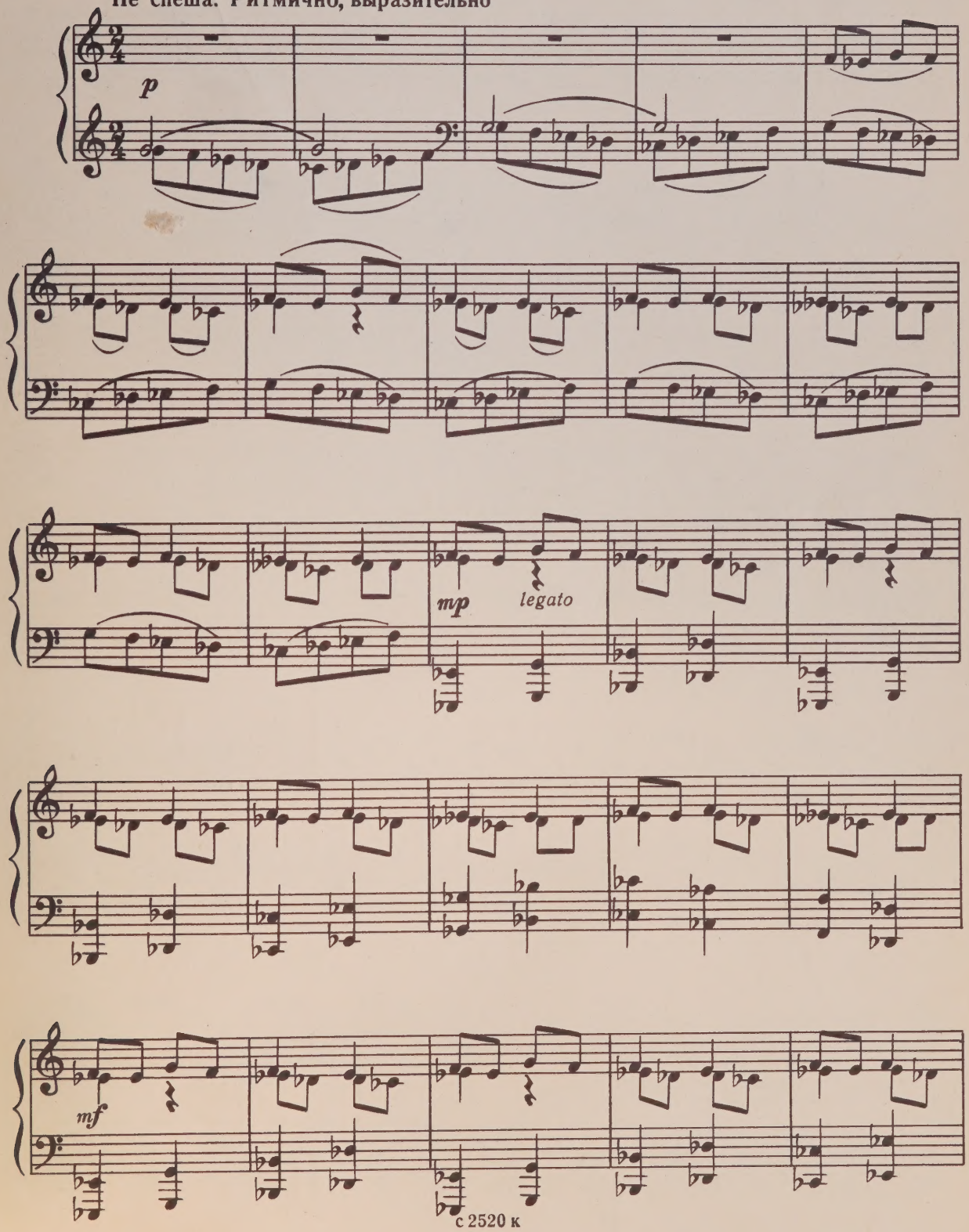

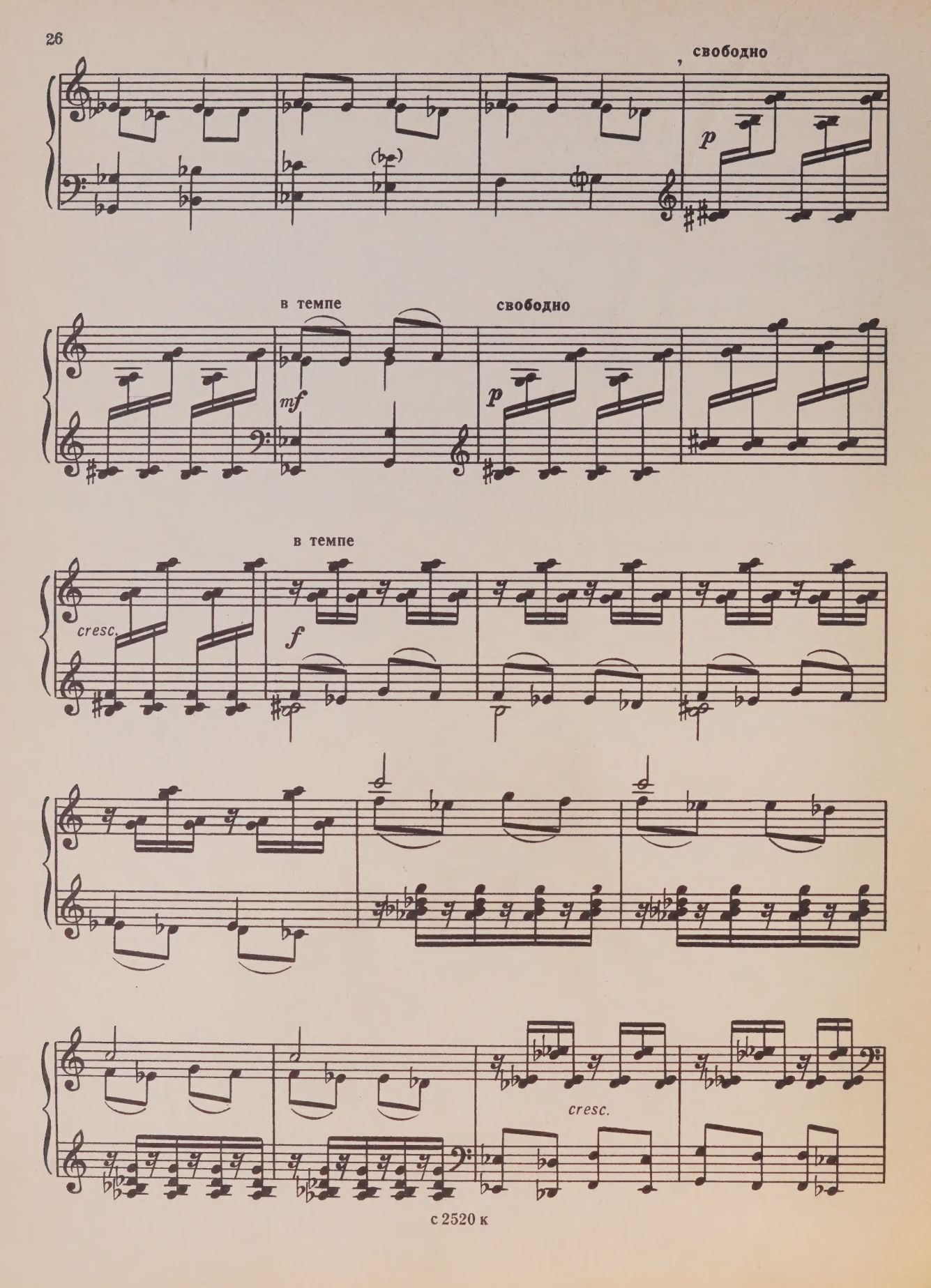

с 2520 к

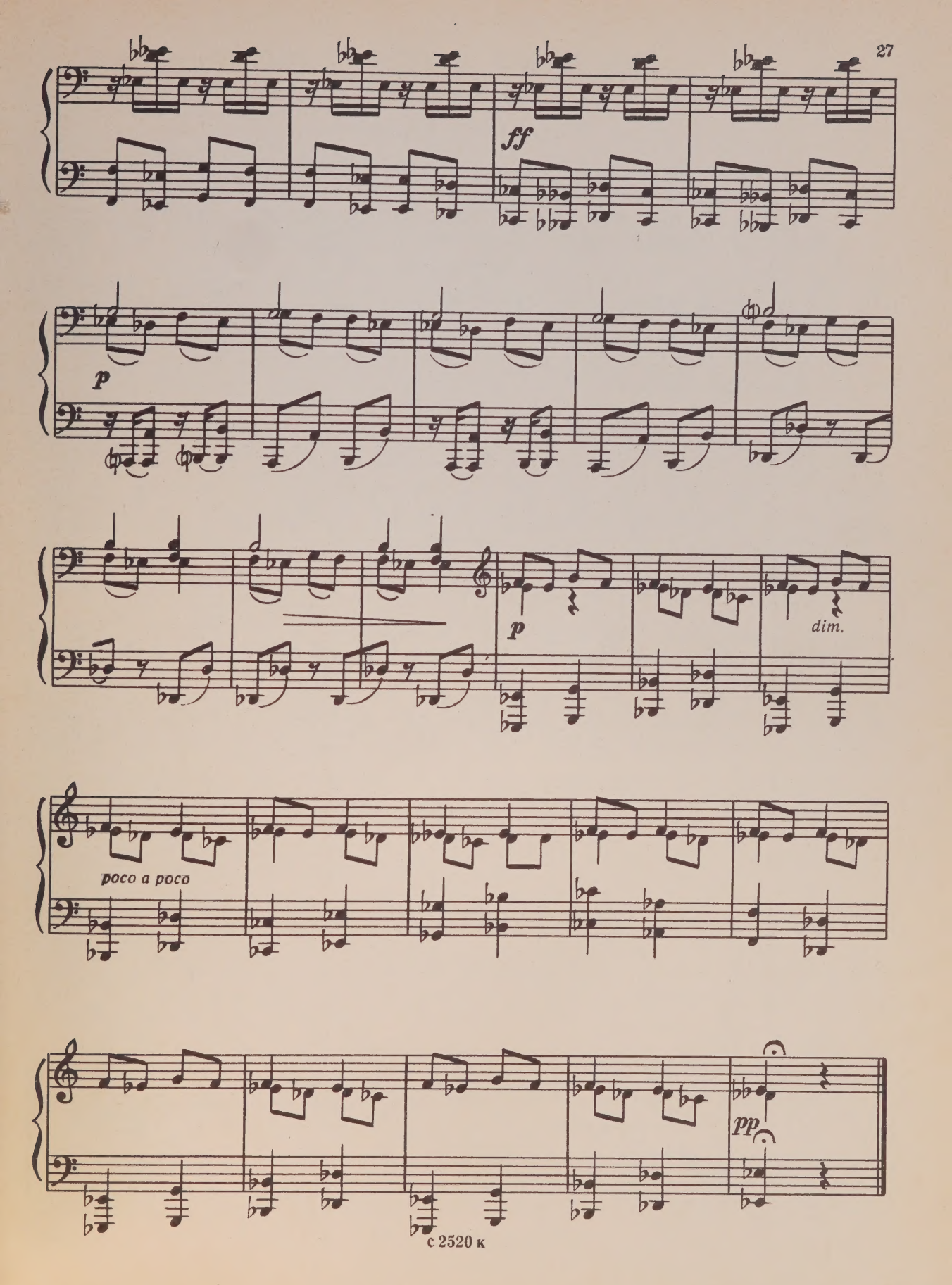
ff
p
p
dim.
poco a poco
pp

ГДЕ ХОЖУ Я, ГДЕ ГУЛЯЮ

Русская народная песня

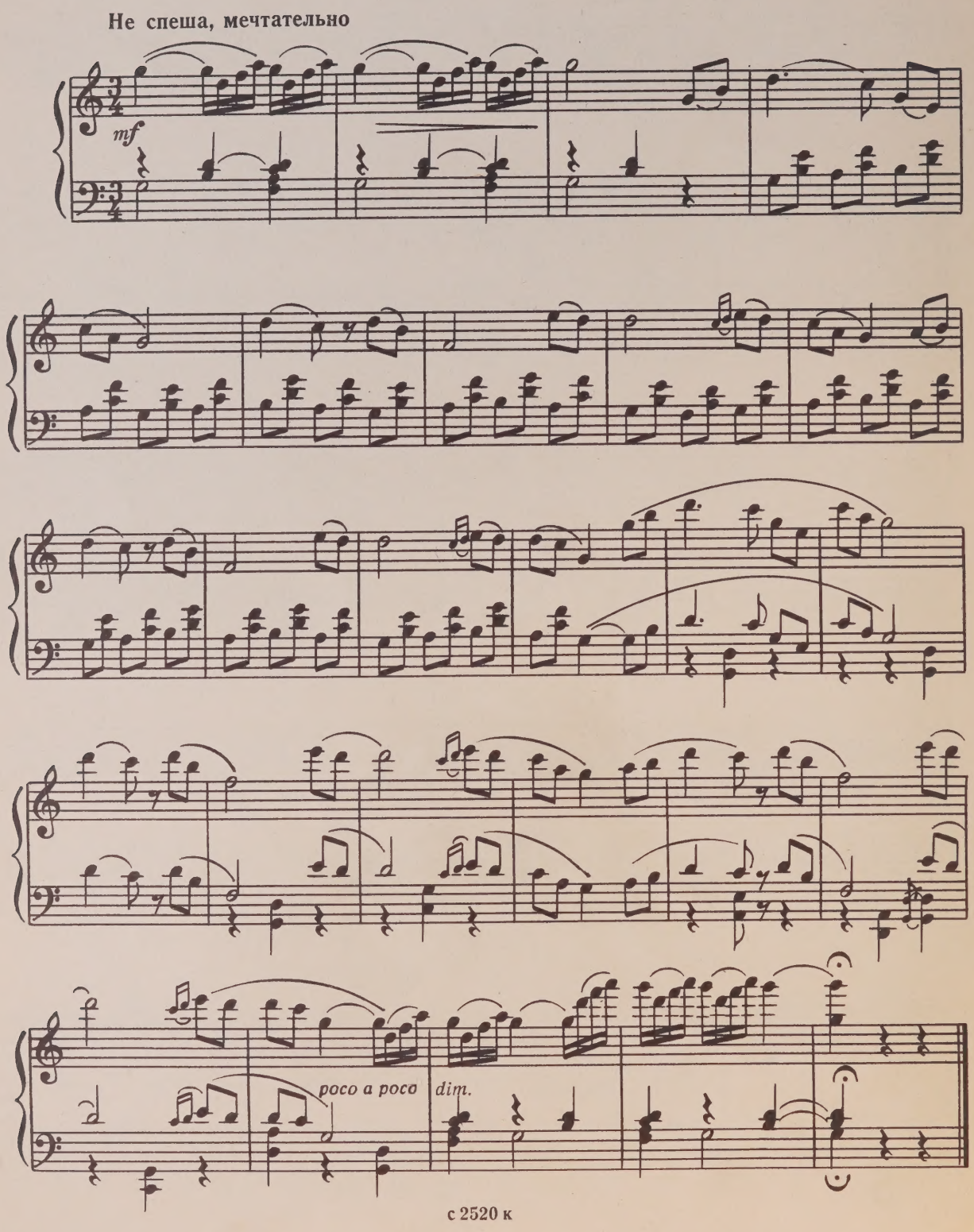

КРИВИЙ ТАНЕЦ

Украинская народная песня

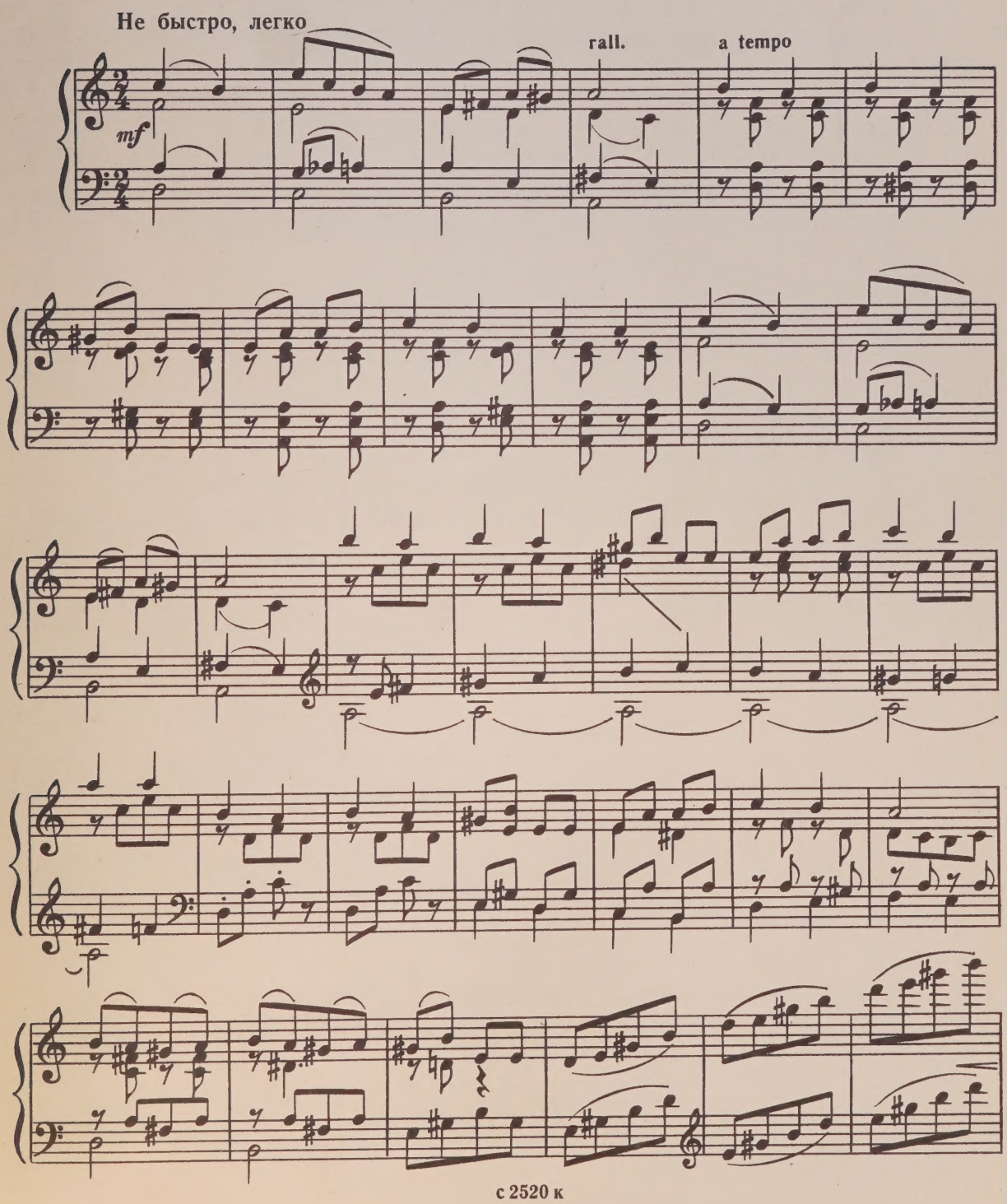

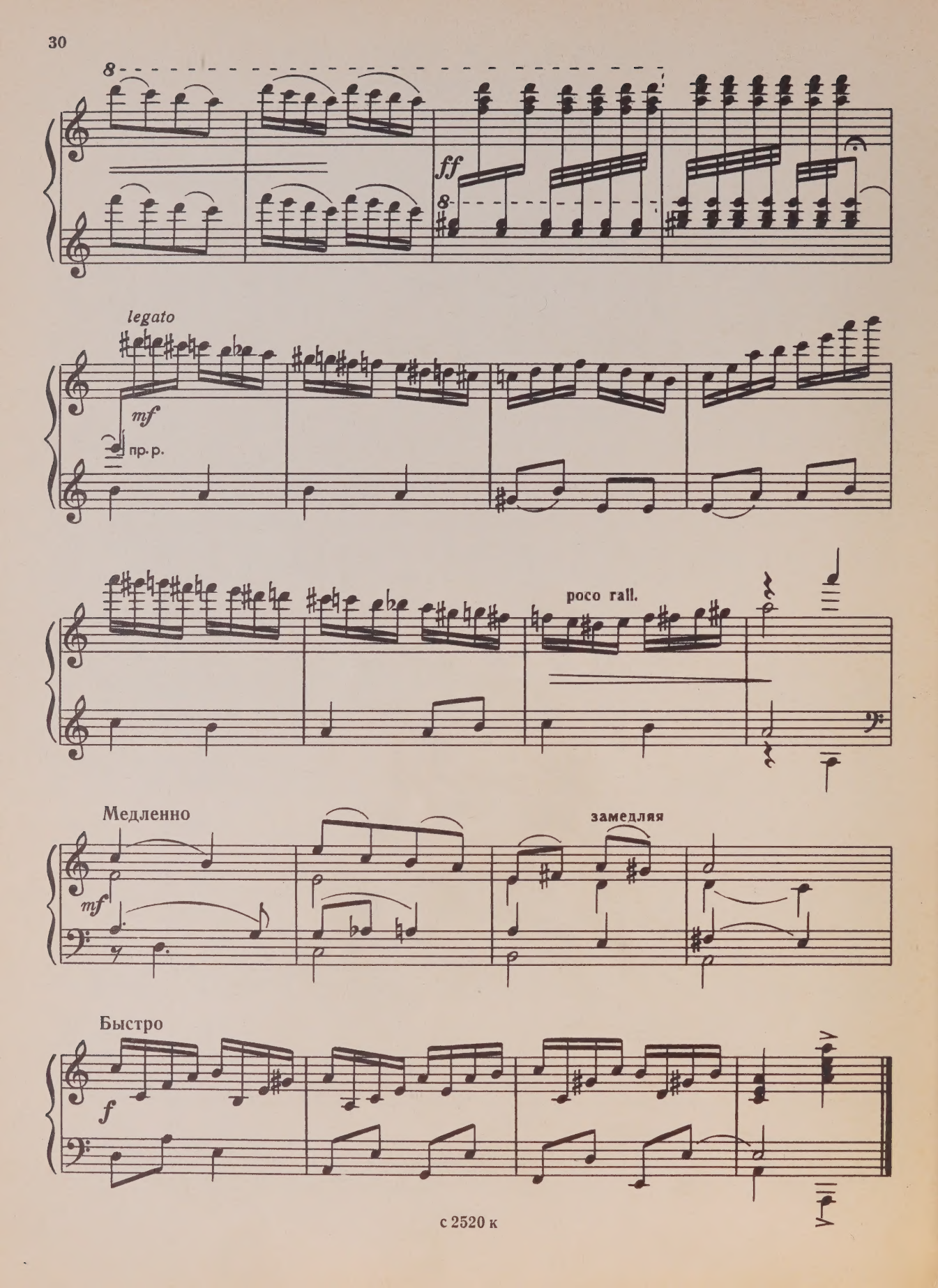
8
ff
8
legato
mf
пр. р.
poco rall.
Медленно
mf
замедляя
Быстро
f

НО Я ВИДЕЛ-ПОВИДАЛ

Русская народная песня

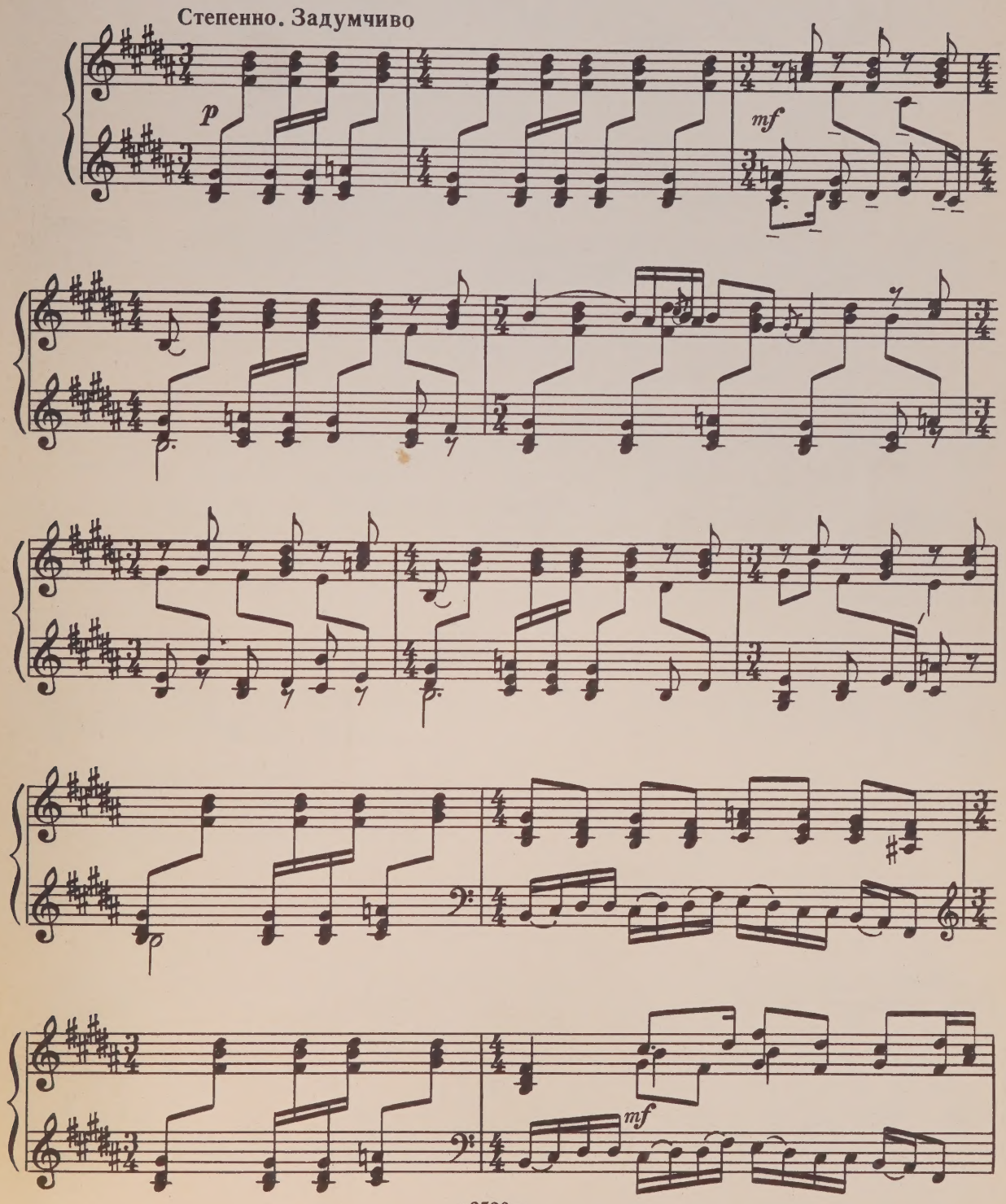

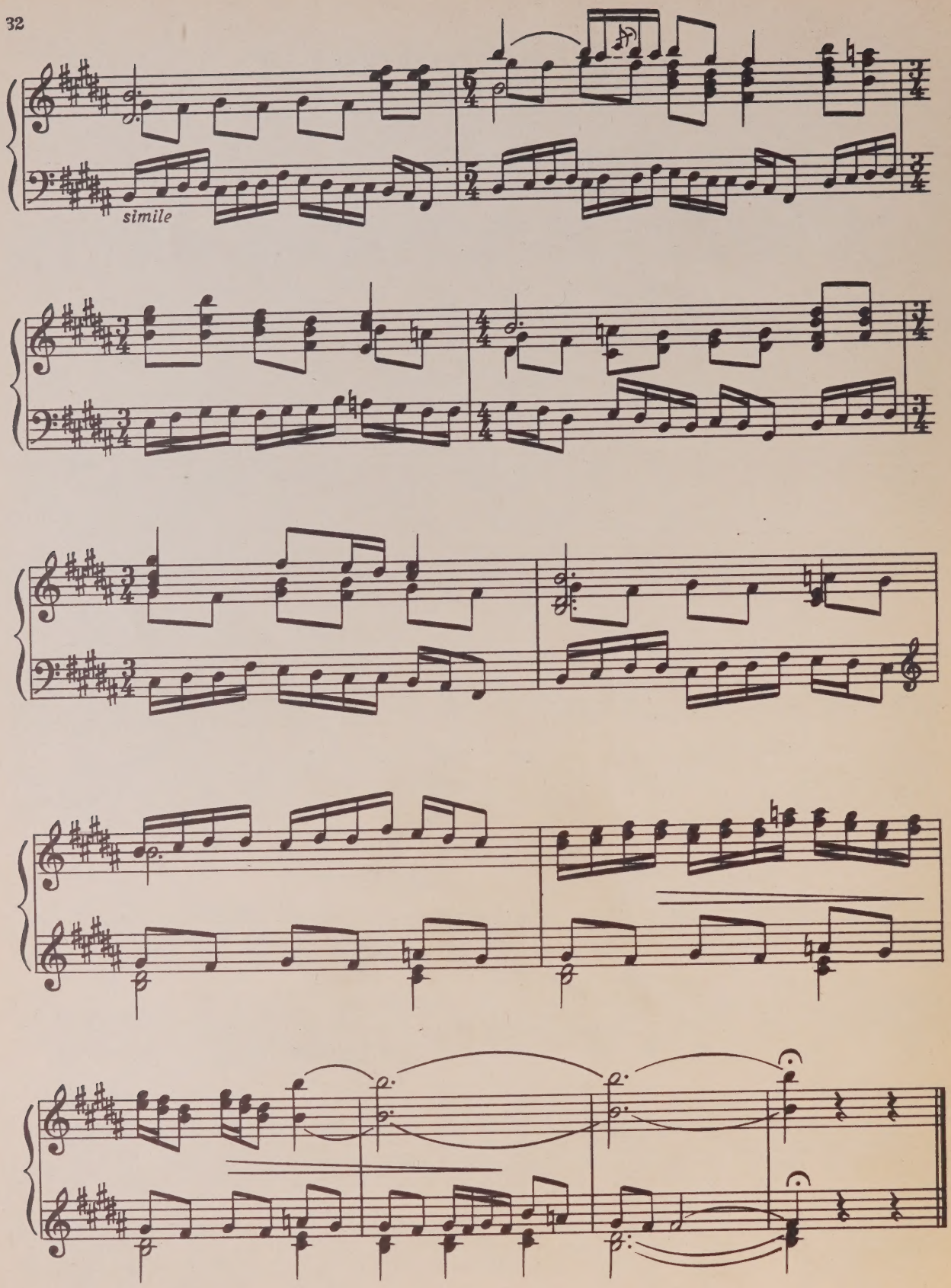
simile

ТРИ ЭВЕНСКИЕ МЕЛОДИИ

1.

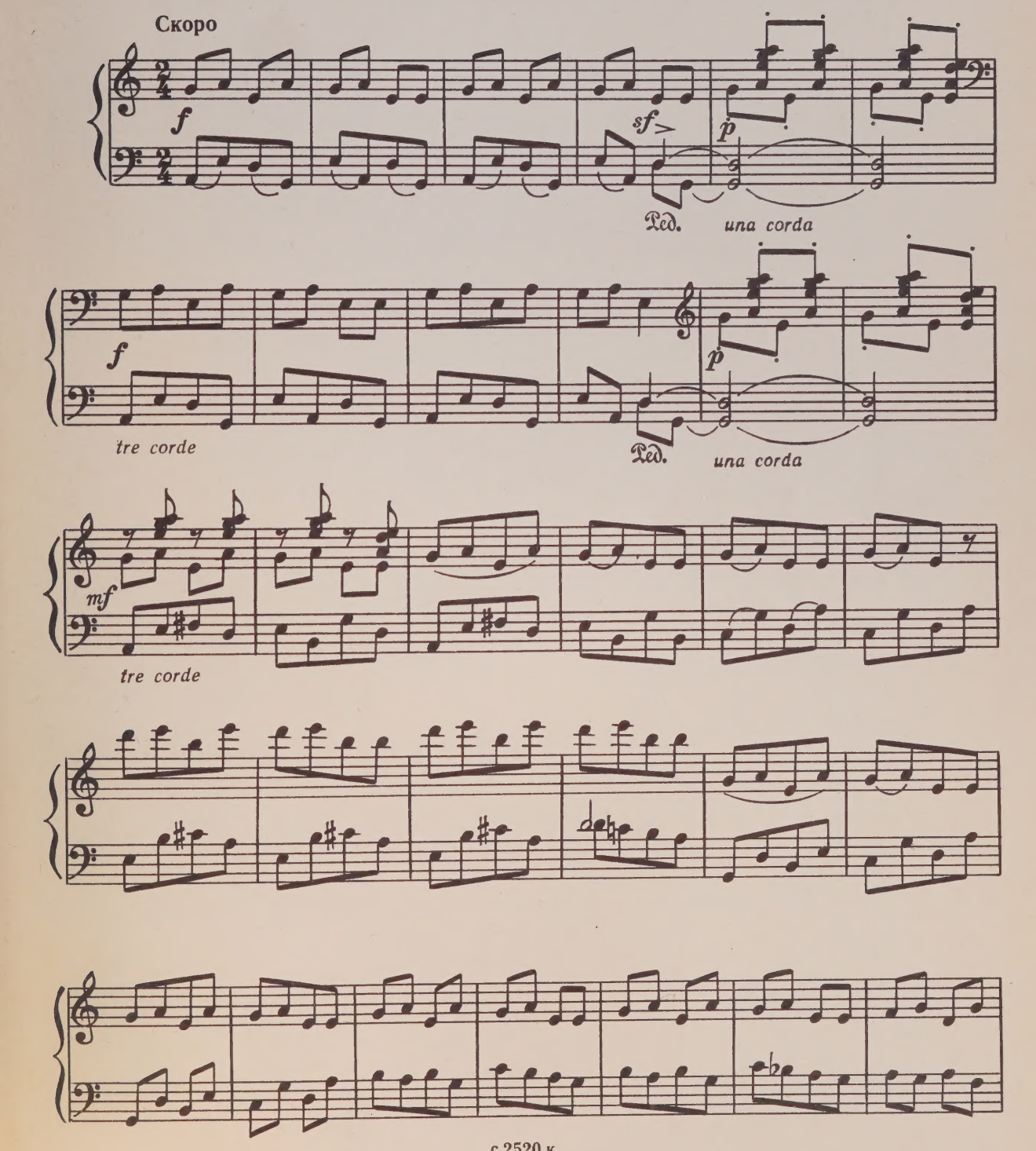

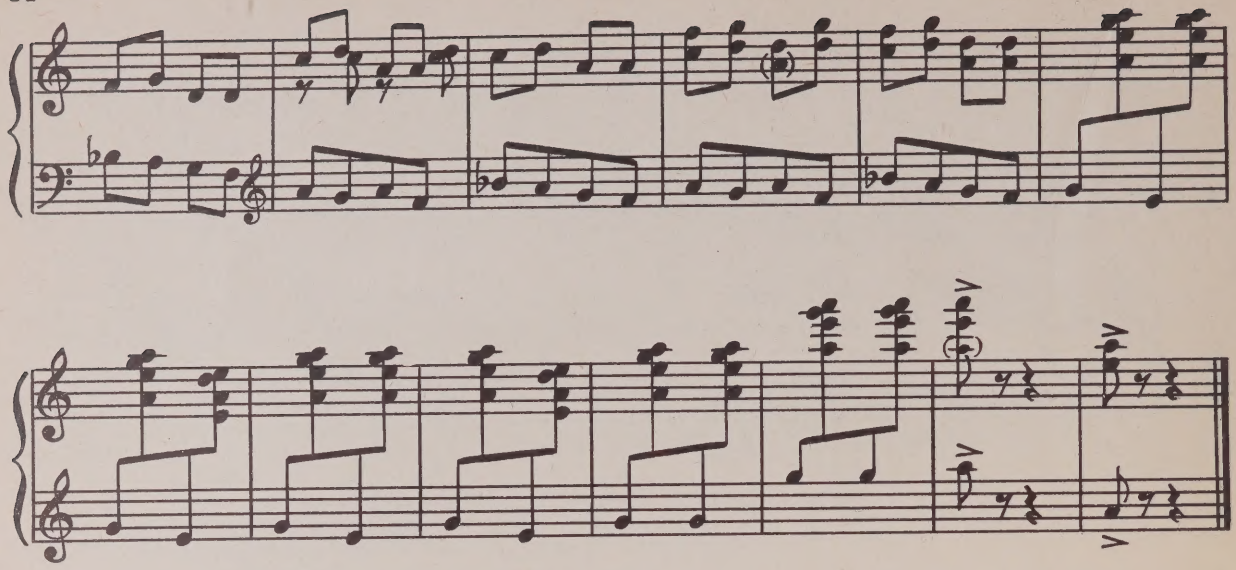

2.

Непринужденно, выразительно

mf

simile

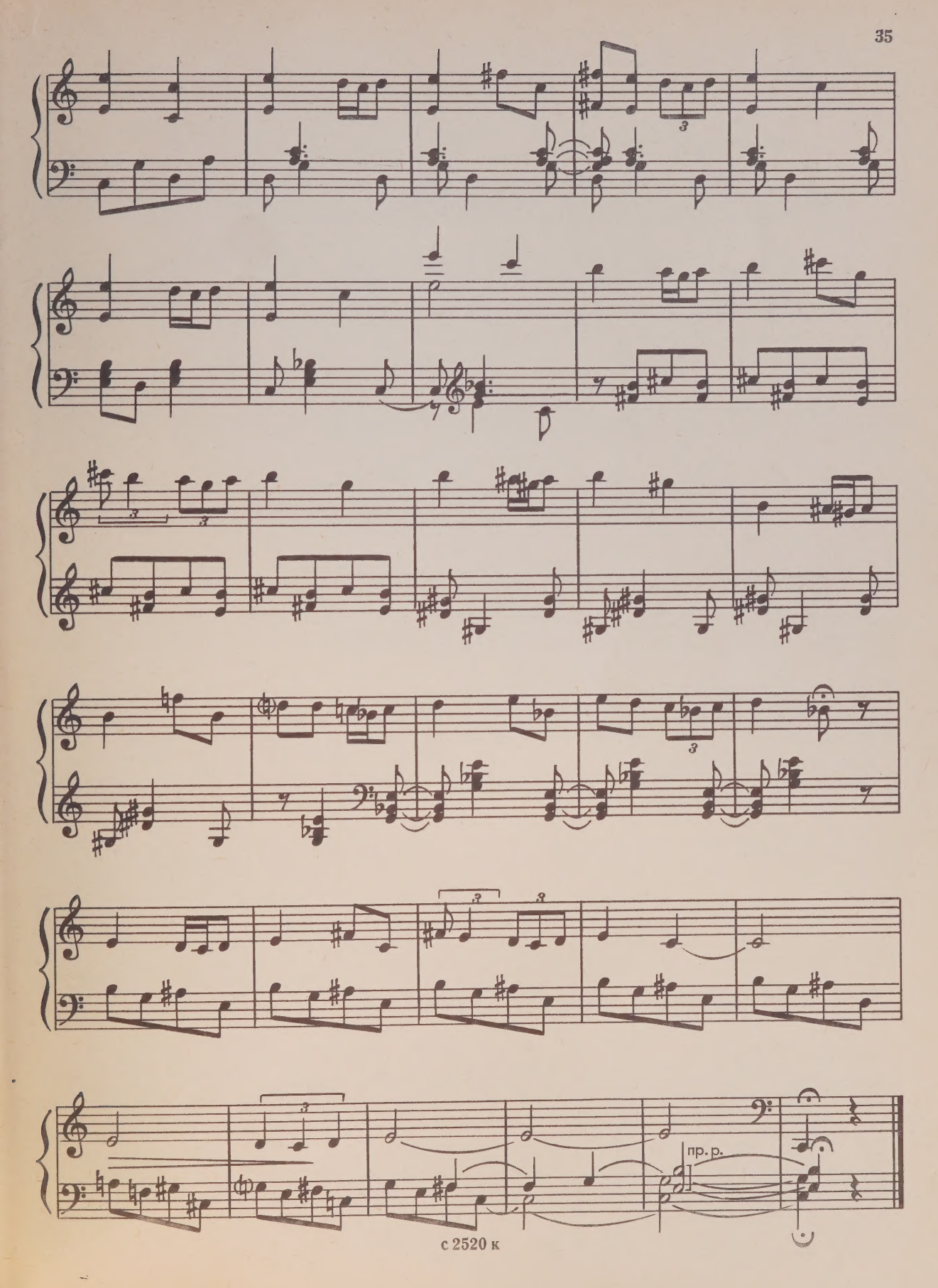
пр. р.

3.

Просто, не торопясь

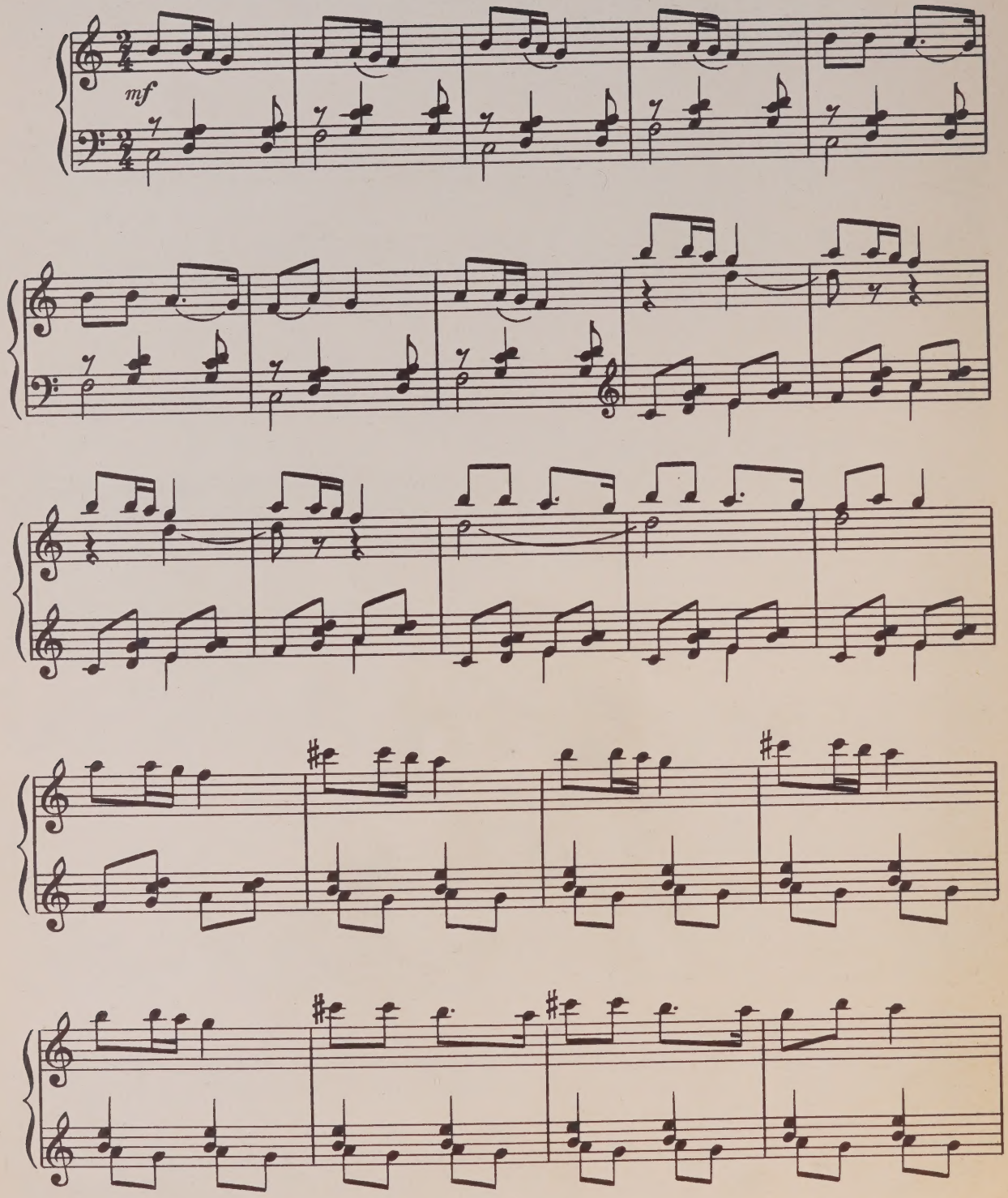

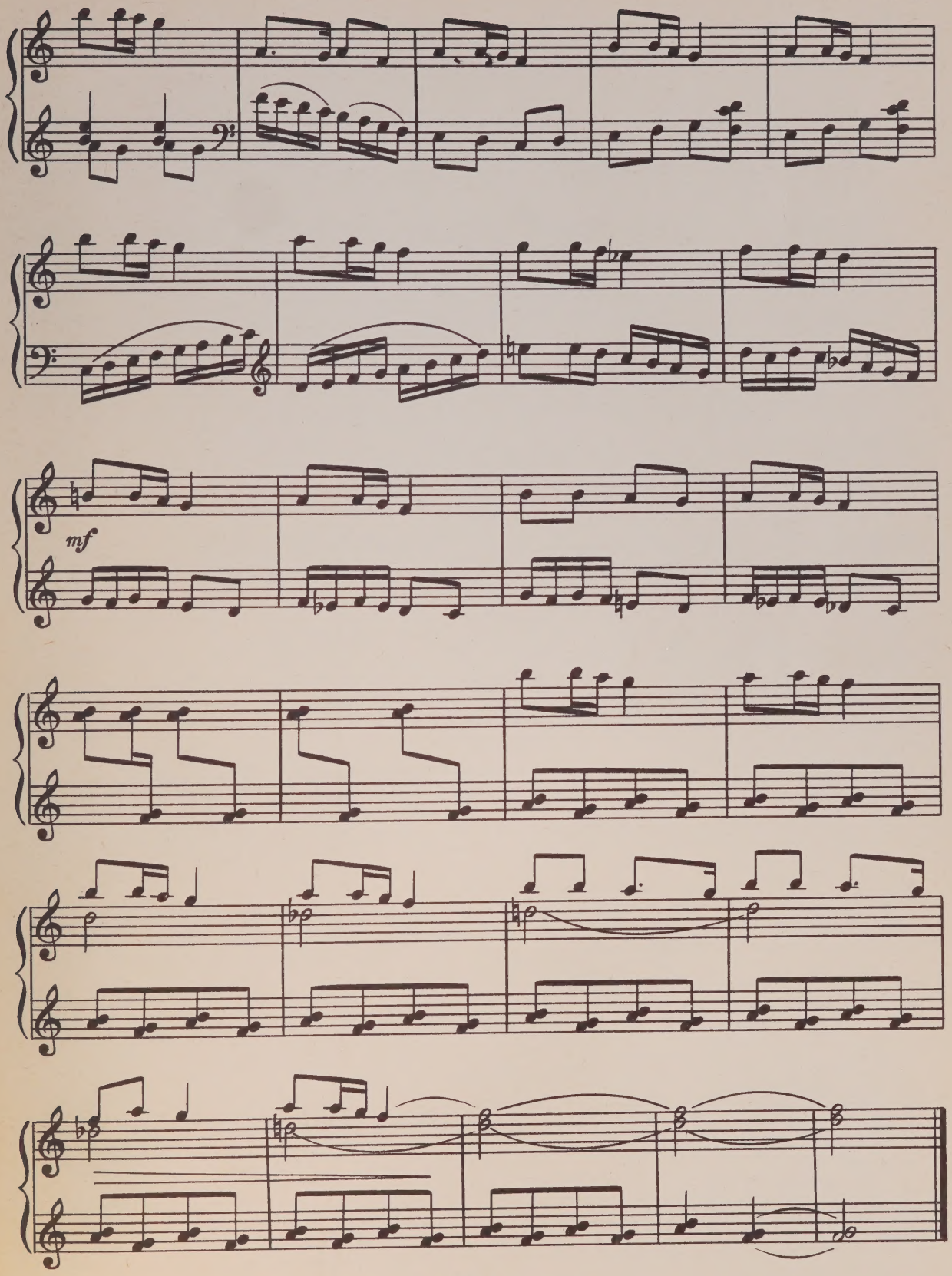
mf

УТОЧКА МОХОВАЯ (байка)

Русская народная песня

Спокойно, задушевно

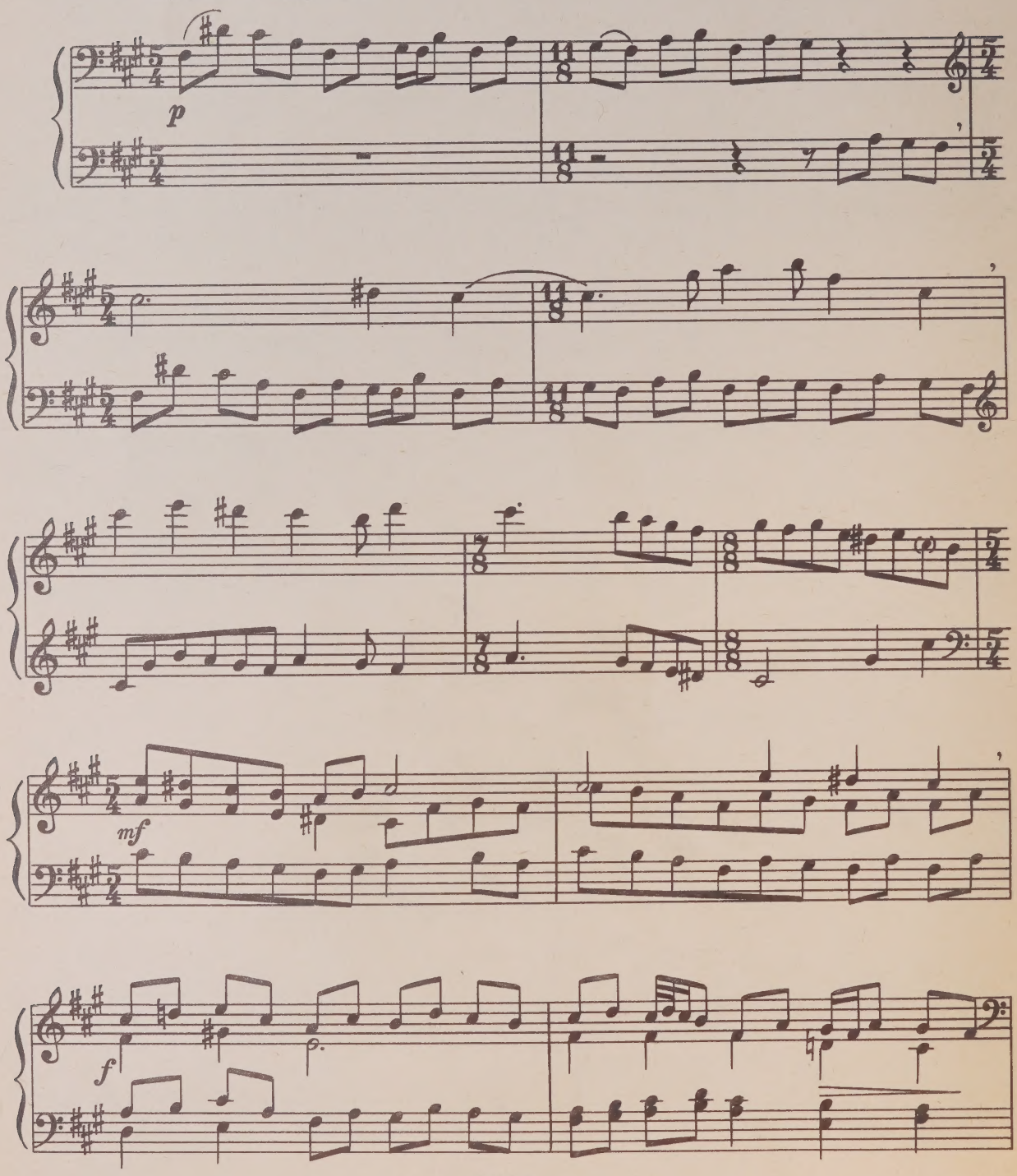

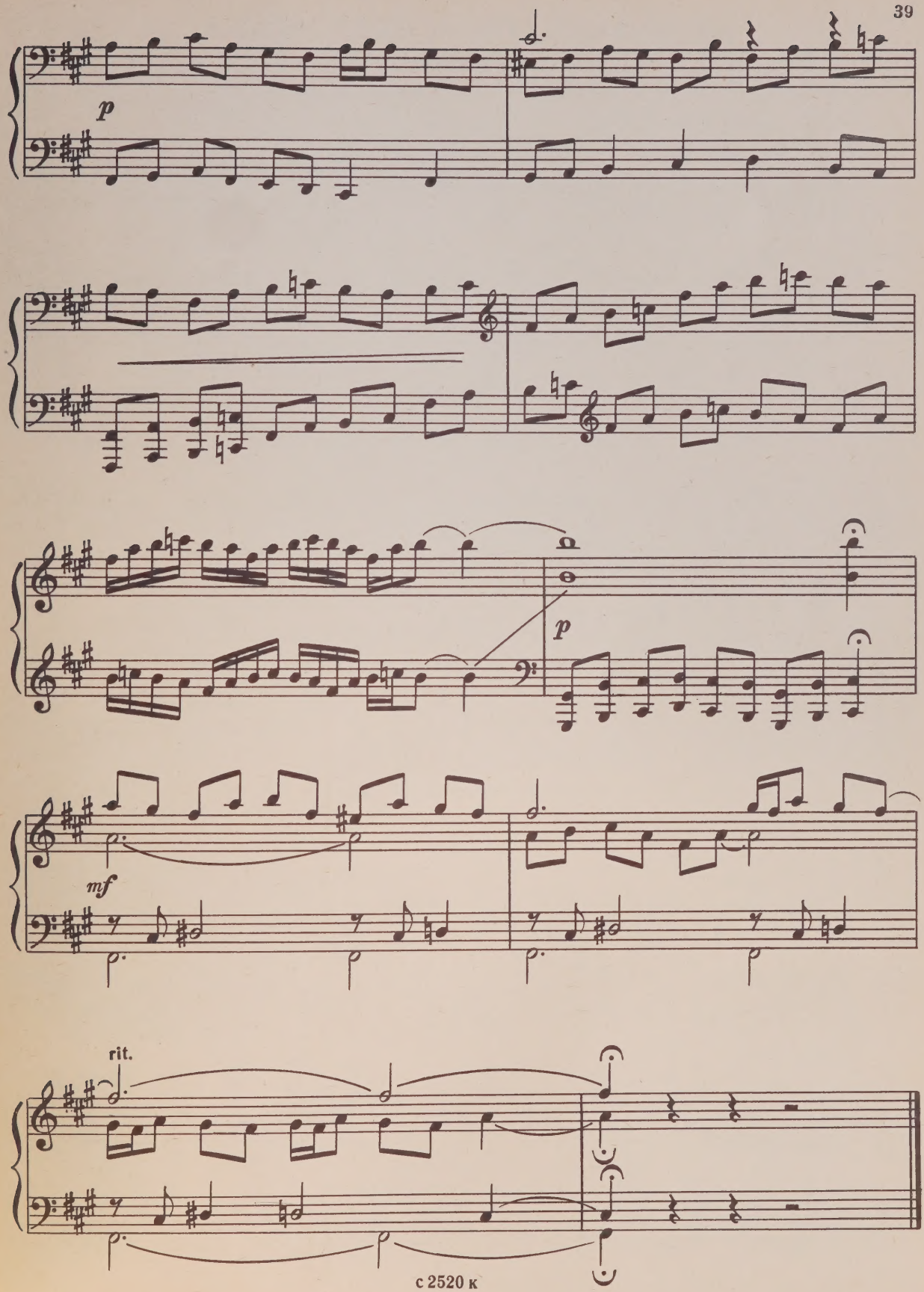
p
p
mf
rit.

ИСПОЛАТЬ ТЕБЕ, СВАХОНЬКА

Русская народная песня

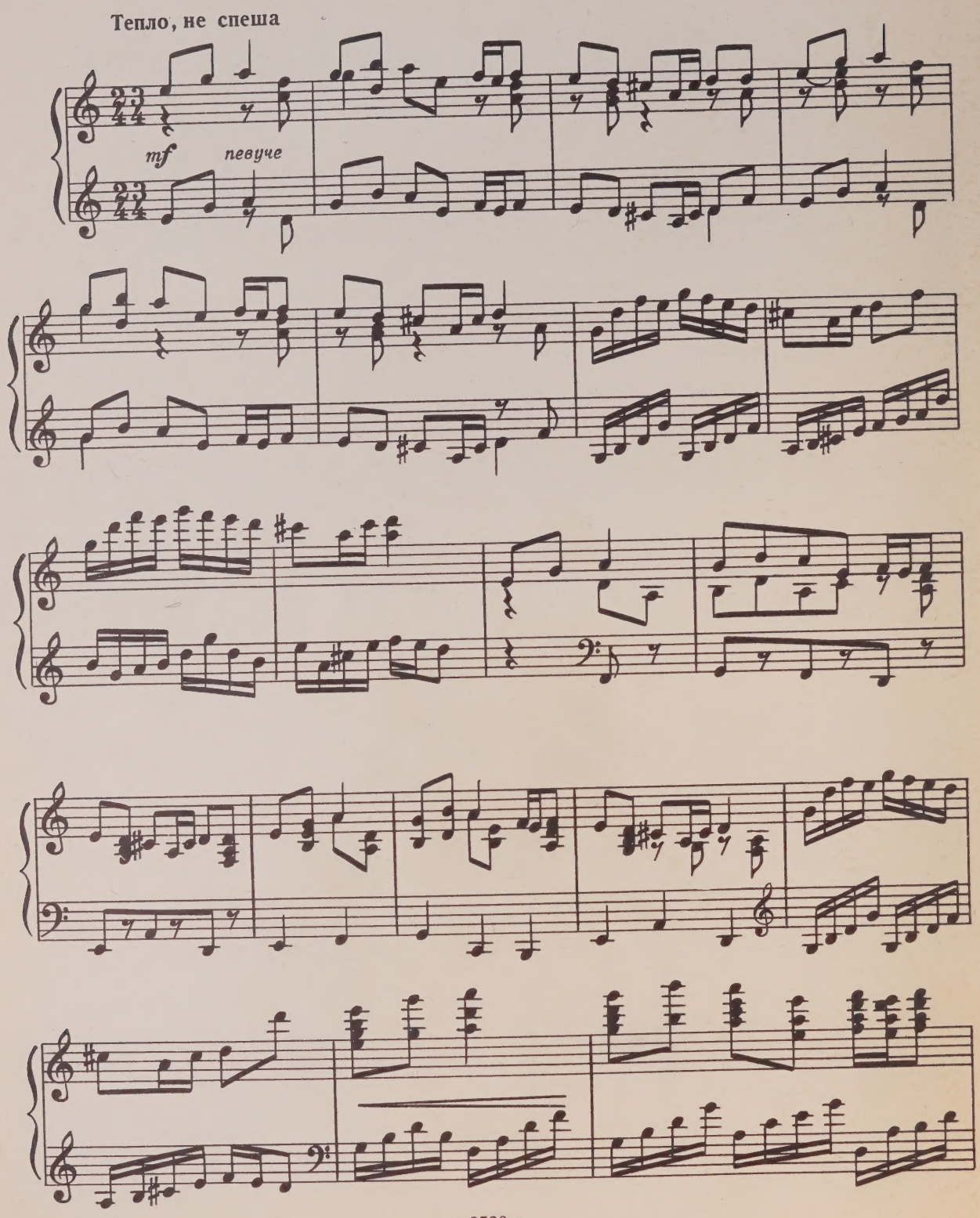

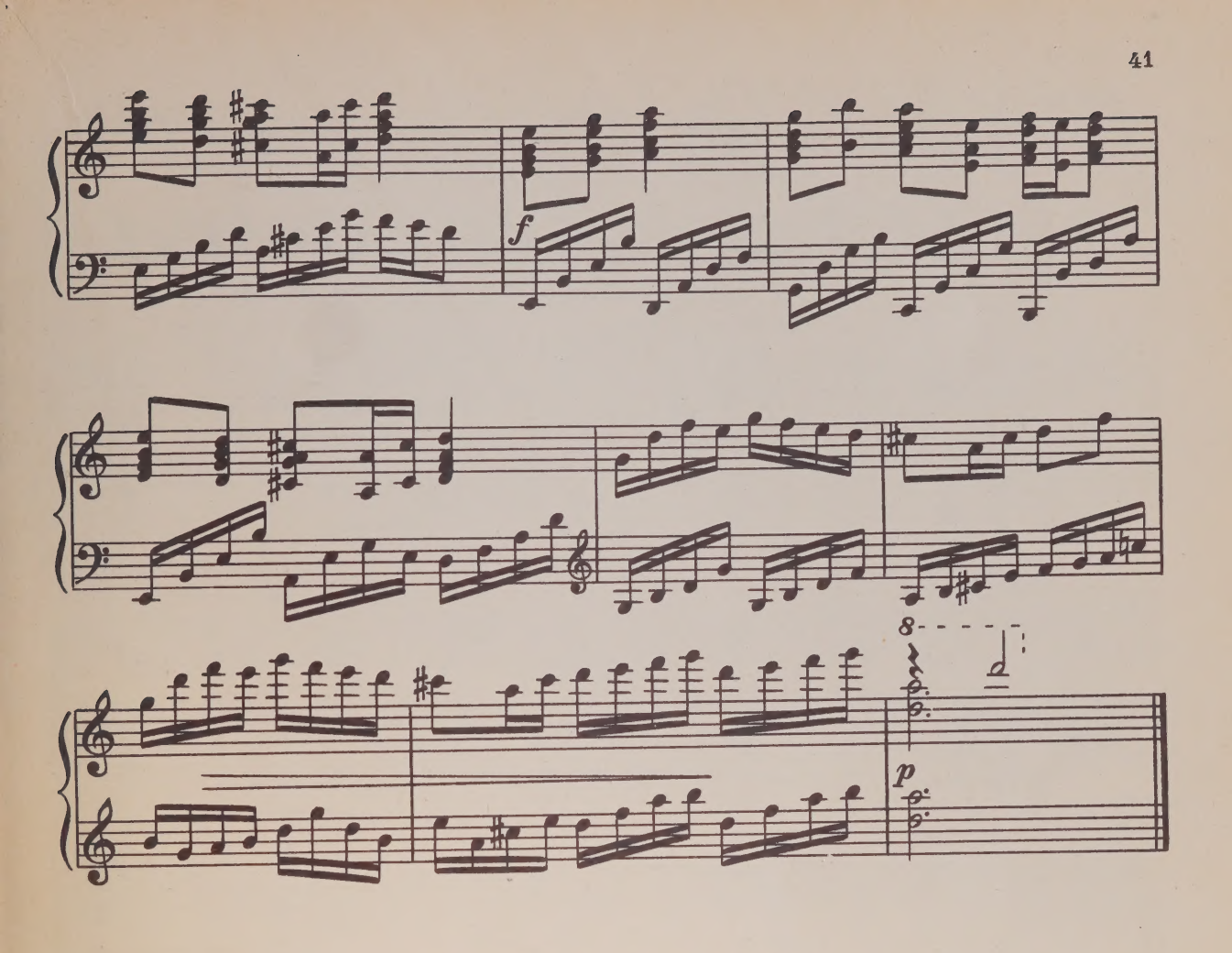

КАЛИНО-МАЛИНО

Украинская народная песня

Энергично, в темпе марша

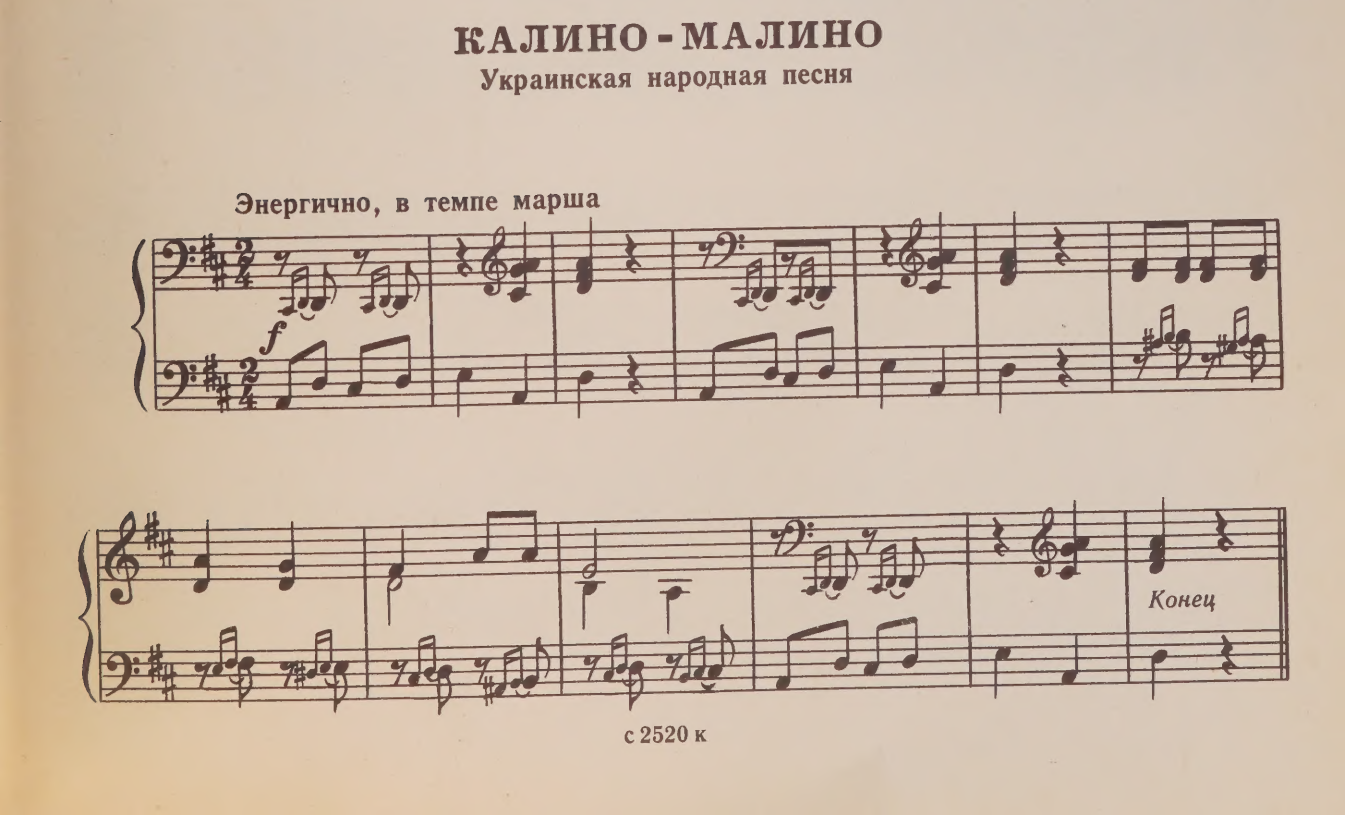

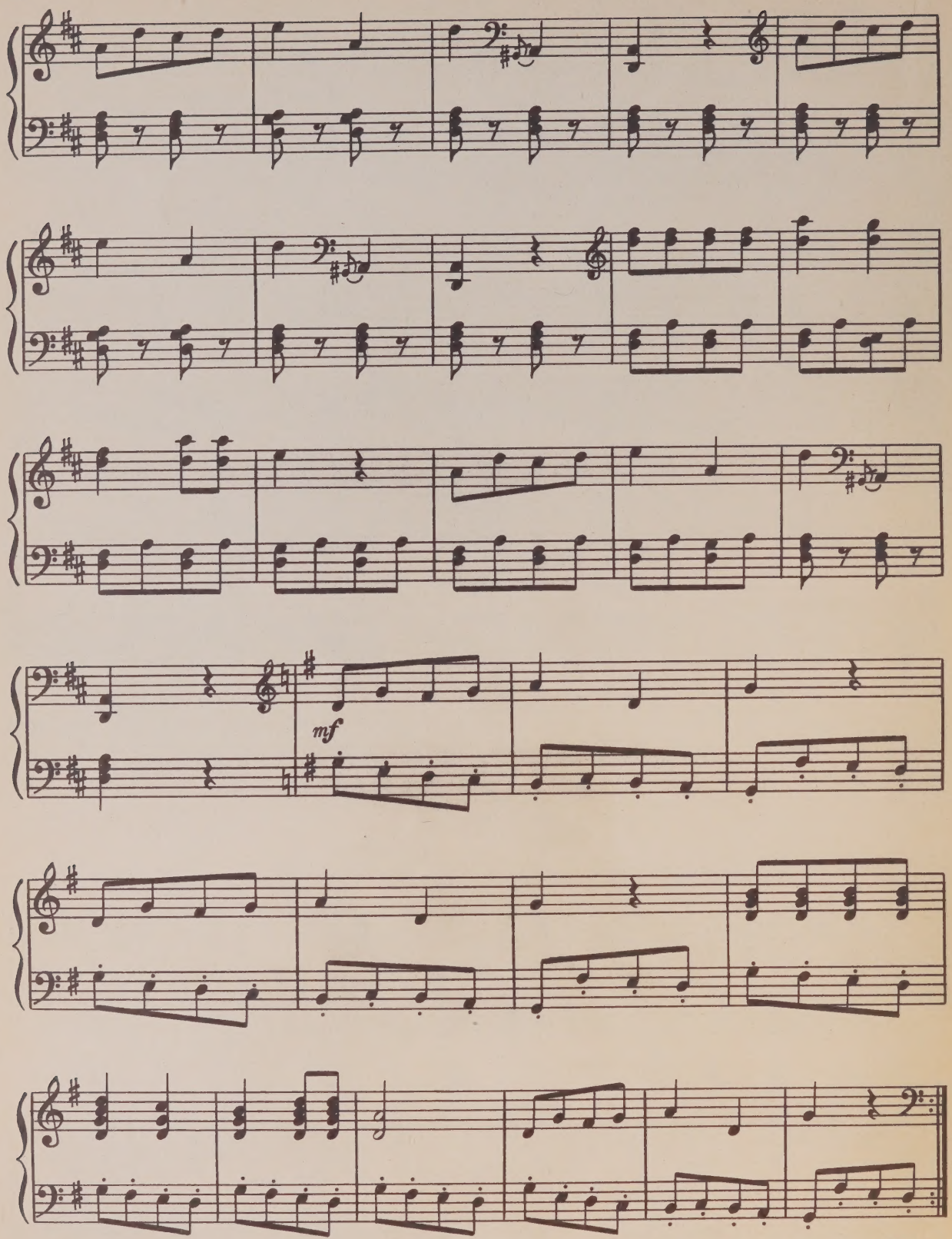

Повторить с начала до слова «Конец»

ЧТО ТЫ, ПТАШКА, ПРИУНЫЛА

Русская народная песня

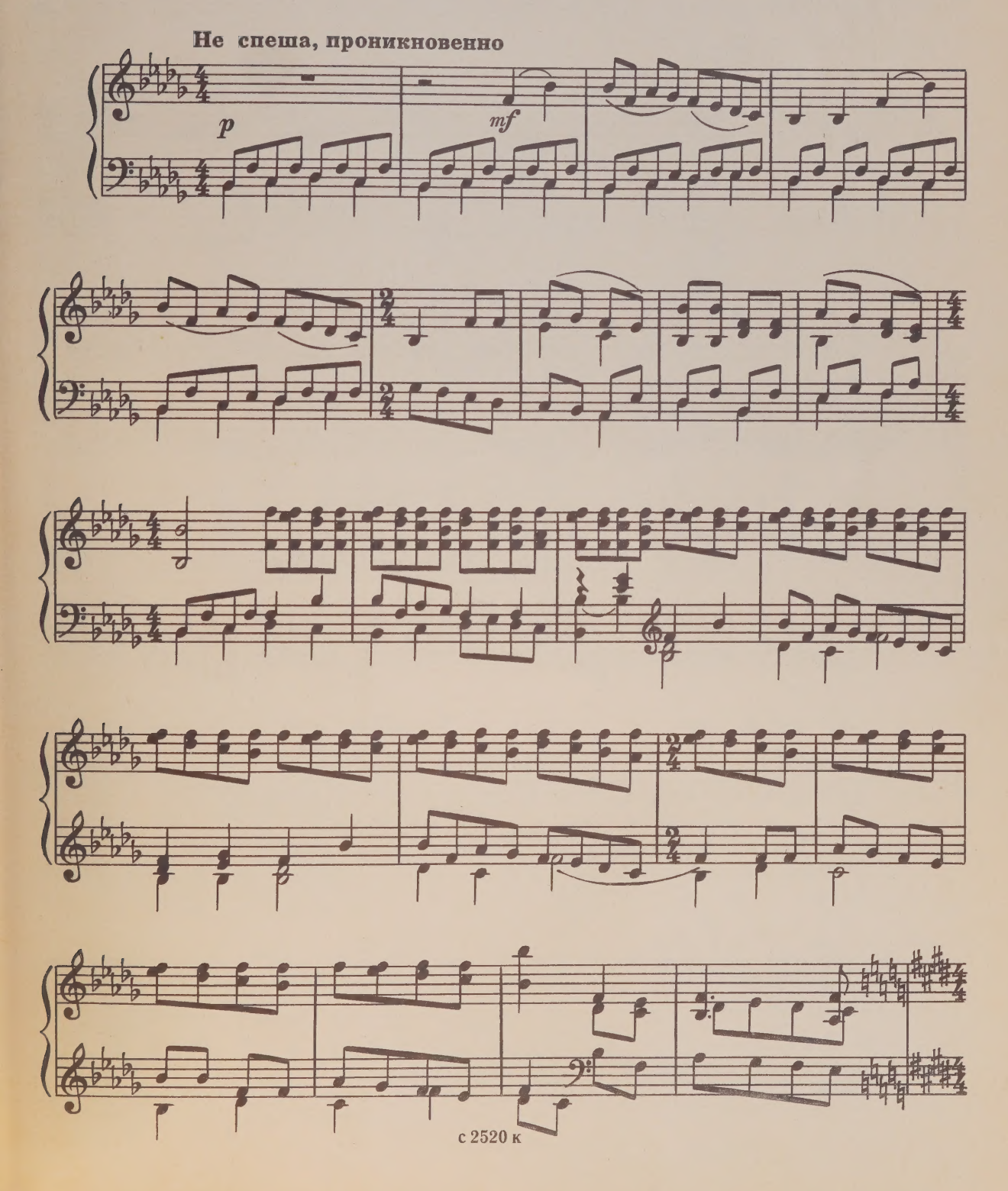

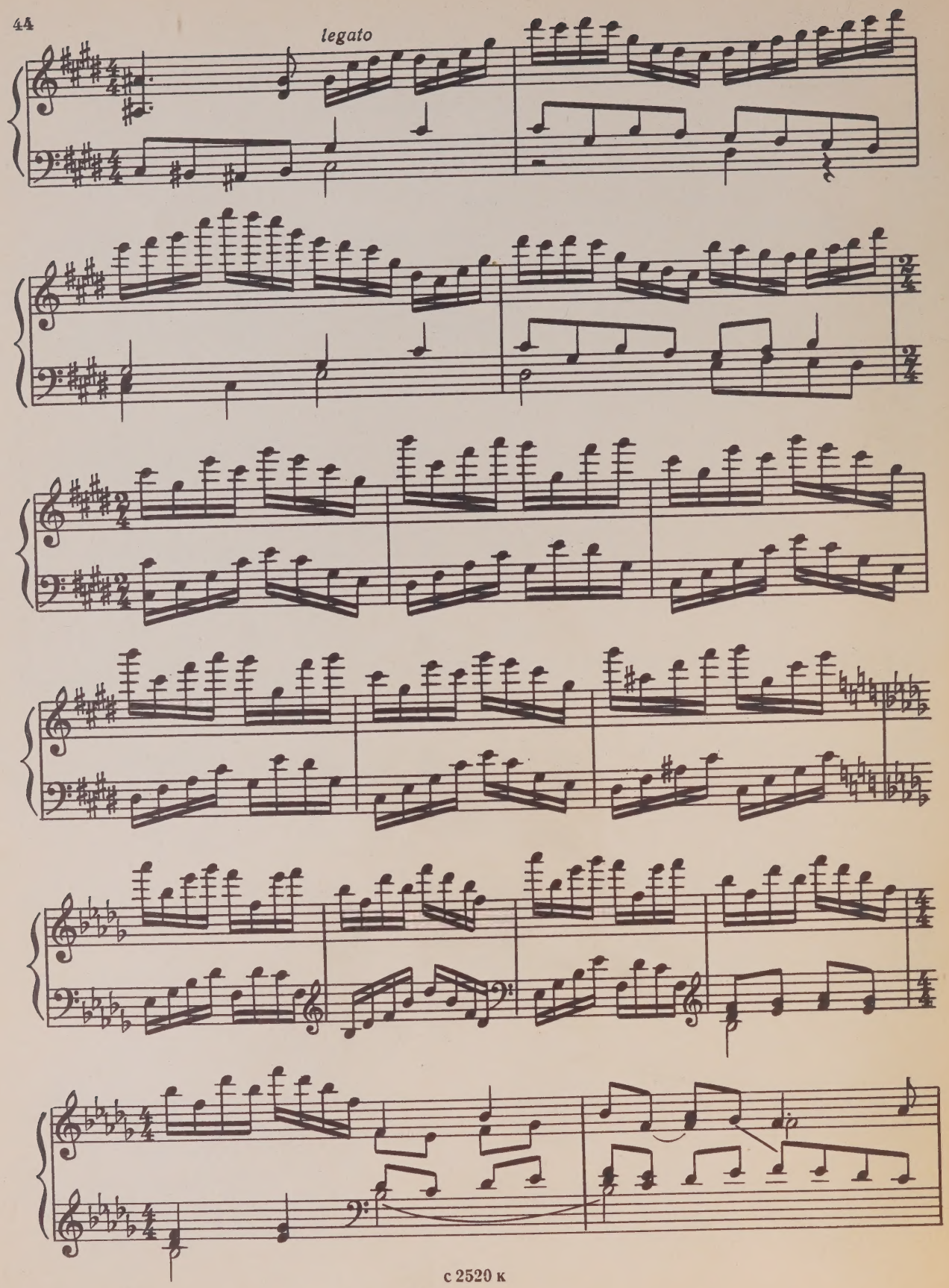
legato

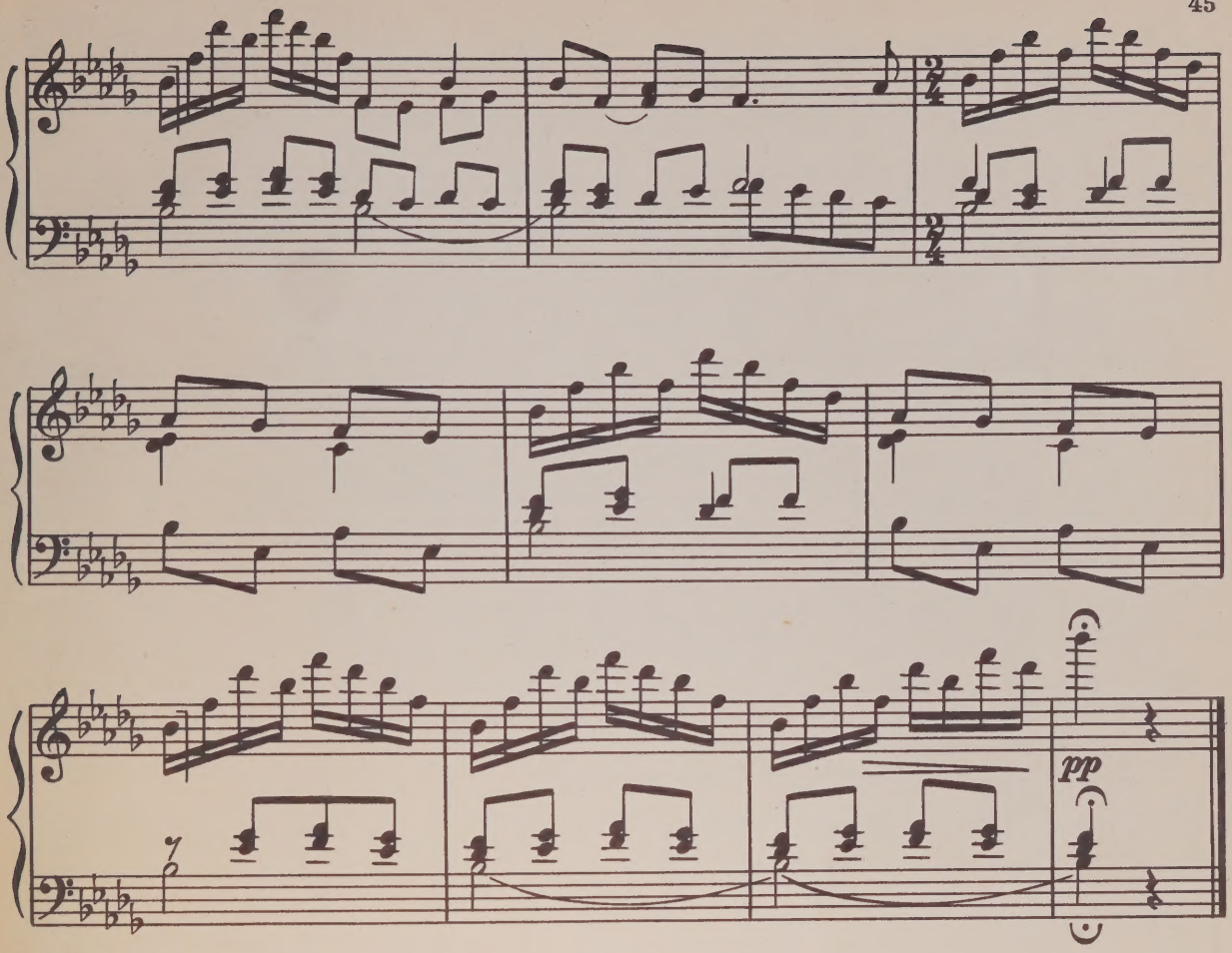

В ГОРОДЕ ЗВОНЫ ЗВОНЯТ

Русская народная песня

Торжественно, величаво

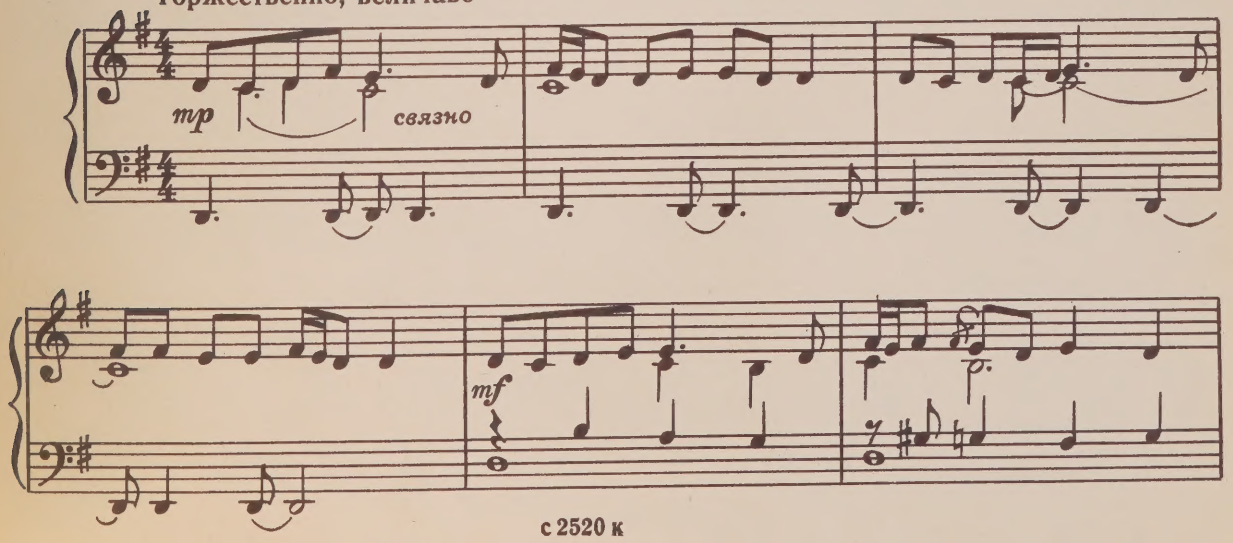

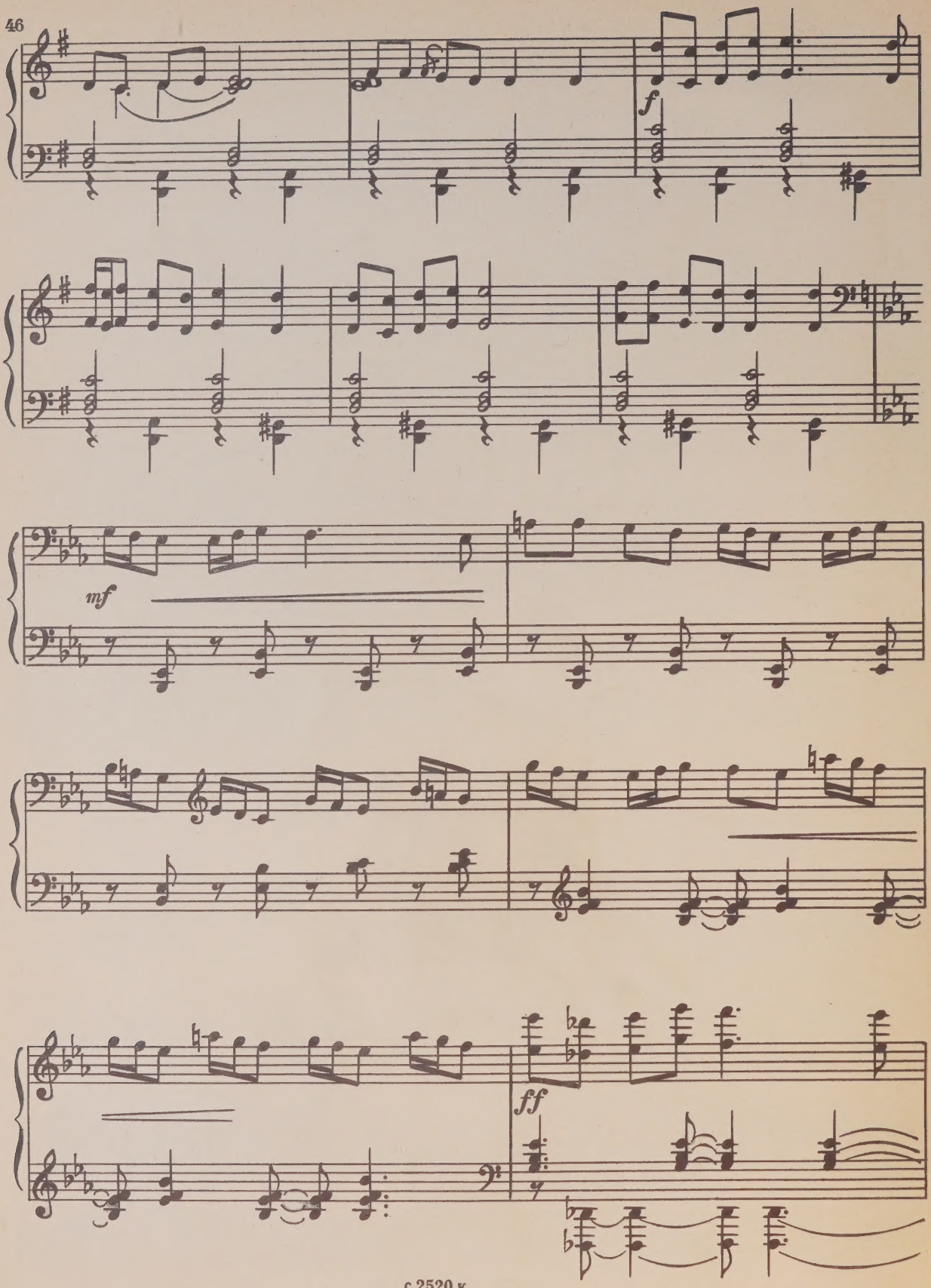
f
mf
ff

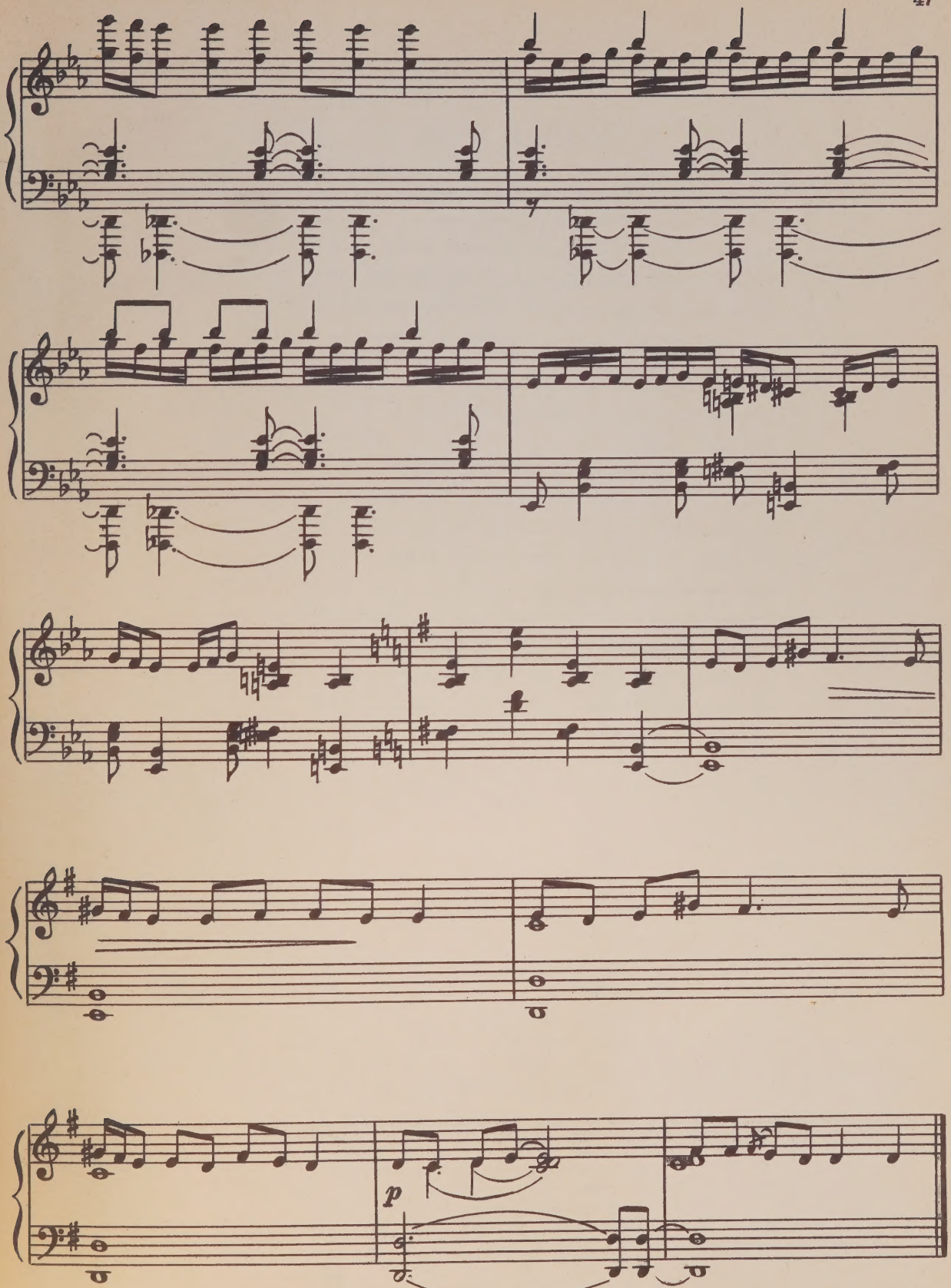
p

СОДЕРЖАНИЕ

А во поле верба. Белорусская народная песня 2
Вьюн над водой. Русская народная песня 4
Вербовая дощечка. Украинская народная песня 5
У ключа, ключа да у кипучего. Русская народная песня 7
Пир начинается, пир кончается. Эстонская народная песня . . . 9
Как приехали два брата из деревни в Петербург. Русская народная песня 12
Эй, пойду-выйду, посижу. Русская народная песня 14
Лен-леночек. Песня Аграфены Оленичевой 15
Верховино, свитку ти наш. Украинская народная песня 18
Три литовские народные песни «Сутартинес» 20
Где хожу я, где гуляю. Русская народная песня 28
Кривий танец. Украинская народная песня 29
Но я видел-повидал. Русская народная песня 31
Три эвенские мелодии 33
Уточка моховая (байка). Русская народная песня 38
Исполать тебе, свахонька. Русская народная песня 40
Калино-малино. Украинская народная песня 41
Что ты, пташка, приуныла. Русская народная песня 43
В городе звоны звонят. Русская народная песня 45

Петр Иванович Савинцев

А ВО ПОЛЕ ВЕРБА. *Фортепианные пьесы для юношества*

Редактор Ю. Челкаускас Лит. редактор А. Шмелева
Художник Л. Чернышев Худож. редактор Г. Христиани
Техн. редактор А. Мамонова Корректор М. Ефименко

Подписано к печати 25/IX—72 г. Формат бумаги 60×90¹/₈ Печ. л. 6,0
Уч.-изд. л. 6,0 Тираж 4700 экз. Изд. № 2520 Т. п. 72 г., № 396
Зак. 1229 Цена 62 к. Бумага № 1

Всесоюзное издательство «Советский композитор»,
Москва, набережная Мориса Тореза, 30.

Московская типография № 6 Главполиграфпрома
Государственного комитета Совета Министров СССР
по делам издательств, полиграфии и книжной торговли
Москва, 109088, Южнопортовая ул., 24.

Индекс 9-4-1

62 к.

PLEASE DO NOT REMOVE
CARDS OR SLIPS FROM THIS POCKET

UNIVERSITY OF TORONTO LIBRARY

M
1378
S258A2

Savintsev, Petr Ivanovich
[A vo pole verba]

Music